

## DOCUMENTO CON INFORMACIÓN CLAVE PARA LA INVERSIÓN

**SURA 2, S.A. de C.V., Fondo de Inversión en Instrumentos de Deuda administrado por SURA Investment Management México, S.A de C.V., Sociedad Operadora de Fondos de Inversión.**

Tipo	Instrumentos de Deuda	Clase y Serie Accionaria	Posibles Adquirentes	Montos Mínimos de Inversión (\$)
Clasificación	IDCPGUB / Corto Plazo Gubernamental	BDE	Personas Morales No Contribuyentes	Serie sin monto mínimo de inversión
Clave de Pizarra	SURCETE			
Calificación	AAA/1			
Fecha de Autorización	04/03/2016			

**Importante:** El valor de una sociedad de inversión, cualquiera que sea su política de inversión, está sujeta a la fluctuación de los mercados, por lo que el inversionista puede obtener ganancias y pérdidas.

**Objetivo de inversión:** El Fondo buscará obtener ingresos atractivos, tratando de preservar el capital o, incluso obtener ingresos adicionales derivados de movimientos en los mercados.

El Fondo invertirá exclusivamente en valores gubernamentales de manera directa y si el gestor lo considera adecuado, a través de mecanismos de inversión colectiva (acciones de sociedades de inversión y ETFs que a su vez inviertan exclusivamente en valores gubernamentales). La participación en Certificados de la Tesorería (CETES) deberá ser como mínimo del 51%, para cumplir con esta participación mínima, se contabilizará la posición en directo en CETES del Fondo, así como las posiciones en CETES que se tengan a través de sociedades de inversión y ETFs. Toda vez que los ETF's utilizados, revelan su cartera en la página de internet del proveedor de forma diaria, se utilizará esta fuente para asegurar el cumplimiento con el requerimiento mínimo de CETES. El Fondo podrá invertir en reporto, en calidad de reportadora y con subyacente gubernamental, hasta por un 49%. Se podrá invertir hasta en un 40% del Fondo, en mecanismos de inversión colectiva (acciones de sociedades de inversión y ETFs) que inviertan en valores de gubernamentales. No existe plazo mínimo de permanencia, sin embargo, el inversionista deberá considerar lo establecido en el horizonte fijado, por lo que se recomienda que, para lograr el objetivo de inversión, permanezca en el Fondo por lo menos seis meses.

**Régimen y política de inversión:**

a) Estrategia de administración: Activa

b) Parámetros:

1.-Valores de fácil realización y/o valores con vencimiento menor a 3 meses 80% 100%

2.-Valores Gubernamentales 100%

3.-Certificados de la Tesorería 51% 100%

4.-Reporto 0% 49%

5.-Valores denominados en pesos o UDIS 100%

6.-Acciones de Sociedades de Inversión y ETFs 0% 40%

c) Política de inversión: El Fondo buscará aprovechar oportunidades de mercado para generar un rendimiento superior al del índice de referencia, lo que implica que no replicará el mismo y esto puede generar un riesgo adicional. El objetivo del Fondo es seleccionar exclusivamente valores gubernamentales en tasa de descuento, tasa nominal y /o real, con cupón fijo y/o revisable en directo así como a través de sociedades de inversión y /o ETF's que le permitan al Fondo tener un rendimiento atractivo en el corto plazo y a su vez le permitan tener un desempeño estable en su horizonte de inversión durante etapas de movimientos de mercado. Para la inversión en ETF's gubernamentales, no estarán apalancados ni podrán realizar réplicas sintéticas, los ETF's deberán tener 100% de exposición a instrumentos de deuda mexicana gubernamental y deberán operar en la BMV y /o estar listados en el SIC o estar registrados en el RNV. Para las sociedades de inversión, estas deberán de estar invertidas exclusivamente en instrumentos gubernamentales y deberán tener la máxima calificación crediticia (AAA) y deberán de tener liquidez no mayor a 24 horas. d) Índice o base de referencia : PIPCetes-28d e) El Fondo no invertirá en activos emitidos por sociedades del mismo consorcio empresarial al que está pertenece. f) El Fondo no invertirá en instrumentos financieros derivados, ni en valores estructurados, ni en títulos fiduciarios de capital (CKD's), ni en valores respaldados por activos (ABS). g) El fondo podrá realizar operaciones de préstamo de valores

**Información Relevante:** No existe información relevante que revelar.

Valor en riesgo (VaR) de la cartera de inversión respecto de sus activos netos: 0.06% con una probabilidad del 95%.

Bajo condiciones normales de mercado, la pérdida que en un escenario pesimista (5 en 100 veces) puede enfrentar la sociedad de inversión en un lapso de un día, es de \$0.60 pesos por cada \$1000.00 invertidos. (Este dato es sólo una estimación y aplica solo en condiciones normales de mercado, las expectativas de pérdida podrían ser mayores, incluso por el monto total de la inversión realizada).

**Desempeño histórico**

Índice de referencia: PIPCetes-28d

**Tabla de Rendimientos anualizados**

	Ultimo Mes	Ultimos 3 Meses	Ultimos 6 Meses	Año 2017	Año 2018	Año 2019
Rendimiento Bruto	0.00	0.00	0.00	0.00	0.00	0
Rendimiento Neto	0.00	0.00	0.00	0.00	0.00	0.00
Tasa libre de riesgo (Cetes 28 días)*	0.00	0.00	0.00	0.00	0.00	0.00
Índice de Referencia	7.525614	7.603560	8.160574	8.234039	8.102312	8.102312

El rendimiento neto es después de comisiones y el que obtuvo el inversionista en el periodo.

\*La tasa libre de riesgo es una tasa que no incluye descuentos por comisiones, impuestos o cualquier otro gasto.

El desempeño de la sociedad en el pasado, no necesariamente es indicativo del desempeño que tendrá en el futuro.

**Composición de la cartera de inversión**

**Principales inversiones al mes de Enero de 2020**

Activo objeto de inversión subyacente			Monto (Miles \$)		%
Emisora	Nombre	Tipo			
BONDESD	240822	LD	\$ 1.351.463.729		20.53
CETES	200507	BI	\$ 1.080.393.160		16.41
CETES	200402	BI	\$ 791.015.360		12.02
CETES	200618	BI	\$ 682.098.550		10.36
CETES	200423	BI	\$ 590.852.520		8.98
CETES	200227	BI	\$ 589.308.531		8.95
UDIBONO	201210	S	\$ 400.935.551		6.09
CETES	200213	BI	\$ 349.267.311		5.31
CETES	200319	BI	\$ 317.060.241		4.82
BONDESD	200730	LD	\$ 301.105.176		4.58
Totales			\$6,453,500,129.00		98.05

**Sector de Actividad Económica**

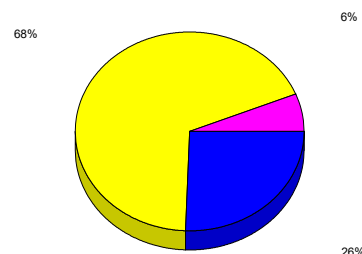

## DOCUMENTO CON INFORMACIÓN CLAVE PARA LA INVERSIÓN

## Comisiones y remuneraciones pagadas por la prestación de servicios

## Pagadas por el cliente

CONCEPTO	BDE		Serie más representativa	
	%	\$	%	\$
Incumplimiento plazo mínimo de permanencia	No Aplica	0.00	No Aplica	0.00
Incumplimiento saldo mínimo de inversión	No Aplica	0.00	No Aplica	0.00
Compra de acciones	No Aplica	0.00	No Aplica	0.00
Venta de acciones	No Aplica	0.00	No Aplica	0.00
Servicio por asesoría	No Aplica	0.00	No Aplica	0.00
Servicio de custodia de activos objeto de inversión	No Aplica	0.00	No Aplica	0.00
Servicio de administración de acciones	No Aplica	0.00	No Aplica	0.00
Otras	No Aplica	0.00	No Aplica	0.00
<b>TOTALES</b>		0.00		0.00

\*Monto por cada \$1,000.00 invertidos

## Pagadas por el Fondo de Inversión

CONCEPTO	BDE		Serie más representativa	
	%	\$	%	\$
Administración de activos	0.30%	3.00	0.75%	7.50
Administración de activos / sobre desempeño	0.00%	0.00	0.00%	0.00
Distribución de acciones	0.00%	0.00	0.75%	7.50
Valuación de acciones	0.00%	0.00	0.75%	7.50
Depósito de Activos Objeto de Inversión	0.00%	0.00	0.00%	0.00
Depósito de Acciones de Fondos de Inversión.	0.00%	0.00	0.00%	0.00
Contabilidad	0.00%	0.00	0.00%	0.00
Otras**	0.00%	0.00	0.75%	7.50
<b>TOTALES</b>	0.30%	3.00	3.00%	30.0

\*Monto por cada \$1,000.00 invertidos

\*\*Proveeduría de precios, mantenimiento de sistemas, custodia, cuotas a la BMV o alguna otra bolsa y CNBV, calificadora, auditoría, honorarios a abogados, en su caso.

## Información sobre comisiones y remuneraciones

Las comisiones por compra y venta de acciones, pueden disminuir el monto total de su inversión. Esto implica que usted recibiría un monto menor después de una operación.

Lo anterior, junto con las comisiones pagadas por el fondo, representa una reducción del rendimiento total que recibiría por su inversión en el fondo.

Algunos prestadores de servicios pueden establecer acuerdos con el fondo y ofrecerle descuentos por sus servicios. Para conocer de su existencia y el posible beneficio para usted pregunte con su distribuidor.

El prospecto de información, contiene un mayor detalle de los conflictos de interés a los que pudiera esta sujeto.

## Políticas para la compra-venta de acciones

Plazo mínimo de permanencia	No existe.	Liquidez	Diaria.
Recepción de órdenes	Compra y venta. Todos los días hábiles	Horario	09:00:00 a 13:00:00
Ejecución de las operaciones	Compra y venta. Mismo día de la solicitud.	Limite de recompra	Hasta el 10%, si el importe de las solicitudes de venta excede dicho porcentaje de los activos totales del Fondo, el día de la operación.
Liquidación de las operaciones	Compra y venta. Mismo día en que se ejecute la operación.	Diferencial	No se ha aplicado.

\*El fondo de inversión ante condiciones desordenadas de mercado u operaciones inusuales, podrá aplicar a las operaciones de compra-venta de sus acciones, un diferencial sobre el precio actualizado de valuación de dichas acciones, que haya determinado previamente, y conservarlo a favor de los inversionistas que permanecen en el Fondo.

## Prestadores de servicios

Operadora	SURA Investment Management México, S.A. de C.V., Sociedad Operadora de Fondos de Inversión.
Distribuidoras	Para mayor información, consultar prospecto de información.
Valuadora	Operadora COVAF, S.A. de C.V., Sociedad Operadora Limitada de Fondos de Inversión.
Institución Calificadora de Valores	Moody's de México S.A de C.V.

## Advertencias

El fondo de inversión no cuenta con garantía alguna del IPAB, ni de la sociedad operadora ni del Grupo Financiero al que, en su caso, esta última pertenezca. La inversión en el fondo se encuentra respaldada hasta por el monto de su patrimonio.

La inscripción en el Registro Nacional de Valores tendrá efectos declarativos y no convalidan los actos jurídicos que sean nulos de conformidad con las leyes aplicables, ni implican certificación sobre la bondad de los valores inscritos en el mismo, o sobre la solvencia, liquidez o calidad crediticia del fondo de inversión.

Ningún intermediario financiero, apoderado para celebrar operaciones con el público, o cualquier otra persona, está autorizado para proporcionar información o hacer declaración alguna adicional al contenido del presente documento o el prospecto de información al público inversionista, por lo que deberán entenderse como no autorizadas por el fondo.

Para mayor información, visite la página electrónica de nuestra operadora y/o distribuidora(s), donde podrá consultar el prospecto de información al público inversionista del fondo, así como la información actualizada sobre la cartera de inversiones del fondo.

El presente documento y el prospecto de información al público inversionista, son los únicos documentos de venta que reconoce el fondo de inversión como válidos.

## Centro de atención al inversionista

Contacto	Ejecutivo de atención a clientes
Número Telefónico	(55) 9177 1199, (55) 9138 8900 sin costo: 01800-9177111 y 01800-2800808
Horario	8:30 a 18:00 horas.

## Páginas electrónicas

Operadora	www.suraim.com.mx www.suramexico.com/inversiones
Distribuidora	Consultar Prospecto

## DOCUMENTO CON INFORMACIÓN CLAVE PARA LA INVERSIÓN

**SURA 2, S.A. de C.V., Fondo de Inversión en Instrumentos de Deuda administrado por SURA Investment Management México, S.A de C.V., Sociedad Operadora de Fondos de Inversión.**

Tipo	Instrumentos de Deuda	Clase y Serie Accionaria	Posibles Adquirentes	Montos Mínimos de Inversión (\$)
Clasificación	IDCPGUB / Corto Plazo Gubernamental	BDF	Personas Físicas	Serie sin monto mínimo de inversión.
Clave de Pizarra	SURCETE			
Calificación	AAA/1			
Fecha de Autorización	04/03/2016			

**Importante:** El valor de una sociedad de inversión, cualquiera que sea su política de inversión, está sujeta a la fluctuación de los mercados, por lo que el inversionista puede obtener ganancias y pérdidas.

**Objetivo de inversión:** El Fondo buscará obtener ingresos atractivos, tratando de preservar el capital o, incluso obtener ingresos adicionales derivados de movimientos en los mercados.

El Fondo invertirá exclusivamente en valores gubernamentales de manera directa y si el gestor lo considera adecuado, a través de mecanismos de inversión colectiva (acciones de sociedades de inversión y ETFs que a su vez inviertan exclusivamente en valores gubernamentales). La participación en Certificados de la Tesorería (CETES) deberá ser como mínimo del 51%, para cumplir con esta participación mínima, se contabilizará la posición en directo en CETES del Fondo, así como las posiciones en CETES que se tengan a través de sociedades de inversión y ETFs. Toda vez que los ETF's utilizados, revelan su cartera en la página de internet del proveedor de forma diaria, se utilizará esta fuente para asegurar el cumplimiento con el requerimiento mínimo de CETES. El Fondo podrá invertir en reporto, en calidad de reportadora y con subyacente gubernamental, hasta por un 49%. Se podrá invertir hasta en un 40% del Fondo, en mecanismos de inversión colectiva (acciones de sociedades de inversión y ETFs) que inviertan en valores de gubernamentales. No existe plazo mínimo de permanencia, sin embargo, el inversionista deberá considerar lo establecido en el horizonte fijado, por lo que se recomienda que, para lograr el objetivo de inversión, permanezca en el Fondo por lo menos seis meses.

**Régimen y política de inversión:**

a) Estrategia de administración: Activa

b) Parámetros:

1.-Valores de fácil realización y/o valores con vencimiento menor a 3 meses 80% 100%

2.-Valores Gubernamentales 100%

3.-Certificados de la Tesorería 51% 100%

4.-Reporto 0% 49%

5.-Valores denominados en pesos o UDIS 100%

6.-Acciones de Sociedades de Inversión y ETFs 0% 40%

c) Política de inversión: El Fondo buscará aprovechar oportunidades de mercado para generar un rendimiento superior al del índice de referencia, lo que implica que no replicará el mismo y esto puede generar un riesgo adicional. El objetivo del Fondo es seleccionar exclusivamente valores gubernamentales en tasa de descuento, tasa nominal y /o real, con cupón fijo y/o revisable en directo así como a través de sociedades de inversión y /o ETF's que le permitan al Fondo tener un rendimiento atractivo en el corto plazo y a su vez le permitan tener un desempeño estable en su horizonte de inversión durante etapas de movimientos de mercado. Para la inversión en ETF's gubernamentales, no estarán apalancados ni podrán realizar réplicas sintéticas, los ETF's deberán tener 100% de exposición a instrumentos de deuda mexicana gubernamental y deberán operar en la BMV y /o estar listados en el SIC o estar registrados en el RNV. Para las sociedades de inversión, estas deberán de estar invertidas exclusivamente en instrumentos gubernamentales y deberán tener la máxima calificación crediticia (AAA) y deberán de tener liquidez no mayor a 24 horas. d) Índice o base de referencia : PIPCetes-28d e) El Fondo no invertirá en activos emitidos por sociedades del mismo consorcio empresarial al que está pertenece. f) El Fondo no invertirá en instrumentos financieros derivados, ni en valores estructurados, ni en títulos fiduciarios de capital (CKD's), ni en valores respaldados por activos (ABS). g) El fondo podrá realizar operaciones de préstamo de valores

**Información Relevante:** No existe información relevante que revelar.

Valor en riesgo (VaR) de la cartera de inversión respecto de sus activos netos: 0.06% con una probabilidad del 95%.

Bajo condiciones normales de mercado, la pérdida que en un escenario pesimista (5 en 100 veces) puede enfrentar la sociedad de inversión en un lapso de un día, es de \$0.60 pesos por cada \$1000.00 invertidos. (Este dato es sólo una estimación y aplica solo en condiciones normales de mercado, las expectativas de pérdida podrían ser mayores, incluso por el monto total de la inversión realizada).

**Desempeño histórico**

Índice de referencia: PIPCetes-28d

**Tabla de Rendimientos anualizados**

	Ultimo Mes	Ultimos 3 Meses	Ultimos 6 Meses	Año 2017	Año 2018	Año 2019
Rendimiento Bruto	0.00	0.00	0.00	0.00	0.00	0
Rendimiento Neto	0.00	0.00	0.00	0.00	0.00	0.00
Tasa libre de riesgo (Cetes 28 días)*	0.00	0.00	0.00	0.00	0.00	0.00
Índice de Referencia	7.525614	7.603560	8.160574	8.234039	8.102312	8.102312

El rendimiento neto es después de comisiones y el que obtuvo el inversionista en el periodo.

\*La tasa libre de riesgo es una tasa que no incluye descuentos por comisiones, impuestos o cualquier otro gasto.

El desempeño de la sociedad en el pasado, no necesariamente es indicativo del desempeño que tendrá en el futuro.

**Composición de la cartera de inversión**

**Principales inversiones al mes de Enero de 2020**

Activo objeto de inversión subyacente			Monto (Miles \$)		%
Emisora	Nombre	Tipo			
BONDESD	240822	LD	\$ 1.351.463.729		20.53
CETES	200507	BI	\$ 1.080.393.160		16.41
CETES	200402	BI	\$ 791.015.360		12.02
CETES	200618	BI	\$ 682.098.550		10.36
CETES	200423	BI	\$ 590.852.520		8.98
CETES	200227	BI	\$ 589.308.531		8.95
UDIBONO	201210	S	\$ 400.935.551		6.09
CETES	200213	BI	\$ 349.267.311		5.31
CETES	200319	BI	\$ 317.060.241		4.82
BONDESD	200730	LD	\$ 301.105.176		4.58
Totales			\$6,453,500,129.00		98.05

**Sector de Actividad Económica**

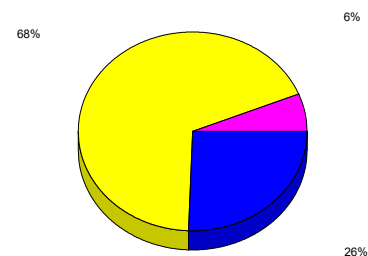

## DOCUMENTO CON INFORMACIÓN CLAVE PARA LA INVERSIÓN

## Comisiones y remuneraciones pagadas por la prestación de servicios

## Pagadas por el cliente

CONCEPTO	BDF		Serie más representativa	
	%	\$	%	\$
Incumplimiento plazo mínimo de permanencia	No Aplica	0.00	No Aplica	0.00
Incumplimiento saldo mínimo de inversión	No Aplica	0.00	No Aplica	0.00
Compra de acciones	No Aplica	0.00	No Aplica	0.00
Venta de acciones	No Aplica	0.00	No Aplica	0.00
Servicio por asesoría	No Aplica	0.00	No Aplica	0.00
Servicio de custodia de activos objeto de inversión	No Aplica	0.00	No Aplica	0.00
Servicio de administración de acciones	No Aplica	0.00	No Aplica	0.00
Otras	No Aplica	0.00	No Aplica	0.00
<b>TOTALES</b>		0.00		0.00

\*Monto por cada \$1,000.00 invertidos

## Pagadas por el Fondo de Inversión

CONCEPTO	BDF		Serie más representativa	
	%	\$	%	\$
Administración de activos	0.20%	2.00	0.75%	7.50
Administración de activos / sobre desempeño	0.00%	0.00	0.00%	0.00
Distribución de acciones	0.00%	0.00	0.00%	0.00
Valuación de acciones	0.00%	0.00	0.75%	7.50
Depósito de Activos Objeto de Inversión	0.00%	0.00	0.00%	0.00
Depósito de Acciones de Fondos de Inversión.	0.00%	0.00	0.00%	0.00
Contabilidad	0.00%	0.00	0.00%	0.00
Otras**	0.00%	0.00	0.75%	7.50
<b>TOTALES</b>	0.20%	2.00	2.25%	22.5

\*Monto por cada \$1,000.00 invertidos

\*\*Proveeduría de precios, mantenimiento de sistemas, custodia, cuotas a la BMV o alguna otra bolsa y CNBV, calificadora, auditoría, honorarios a abogados, en su caso.

## Información sobre comisiones y remuneraciones

Las comisiones por compra y venta de acciones, pueden disminuir el monto total de su inversión. Esto implica que usted recibiría un monto menor después de una operación.

Lo anterior, junto con las comisiones pagadas por el fondo, representa una reducción del rendimiento total que recibiría por su inversión en el fondo.

Algunos prestadores de servicios pueden establecer acuerdos con el fondo y ofrecerle descuentos por sus servicios. Para conocer de su existencia y el posible beneficio para usted pregunte con su distribuidor.

El prospecto de información, contiene un mayor detalle de los conflictos de interés a los que pudiera esta sujeto.

## Políticas para la compra-venta de acciones

Plazo mínimo de permanencia	No existe.	Liquidez	Diaria.
Recepción de ordenes	Compra y venta. Todos los días hábiles	Horario	09:00:00 a 13:00:00
Ejecución de las operaciones	Compra y venta. Mismo día de la solicitud.	Limite de recompra	Hasta el 10%, si el importe de las solicitudes de venta excede dicho porcentaje de los activos totales del Fondo, el día de la operación.
Liquidación de las operaciones	Compra y venta. Mismo día en que se ejecute la operación.	Diferencial	No se ha aplicado.

\*El fondo de inversión ante condiciones desordenadas de mercado u operaciones inusuales, podrá aplicar a las operaciones de compra-venta de sus acciones, un diferencial sobre el precio actualizado de valuación de dichas acciones, que haya determinado previamente, y conservarlo a favor de los inversionistas que permanecen en el Fondo.

## Prestadores de servicios

Operadora	SURA Investment Management México, S.A. de C.V., Sociedad Operadora de Fondos de Inversión.
Distribuidoras	Para mayor información, consultar prospecto de información.
Valuadora	Operadora COVAF, S.A. de C.V., Sociedad Operadora Limitada de Fondos de Inversión.
Institución Calificadora de Valores	Moody's de México S.A de C.V.

## Advertencias

El fondo de inversión no cuenta con garantía alguna del IPAB, ni de la sociedad operadora ni del Grupo Financiero al que, en su caso, esta última pertenezca. La inversión en el fondo se encuentra respaldada hasta por el monto de su patrimonio.

La inscripción en el Registro Nacional de Valores tendrá efectos declarativos y no convalidan los actos jurídicos que sean nulos de conformidad con las leyes aplicables, ni implican certificación sobre la bondad de los valores inscritos en el mismo, o sobre la solvencia, liquidez o calidad crediticia del fondo de inversión.

Ningún intermediario financiero, apoderado para celebrar operaciones con el público, o cualquier otra persona, está autorizado para proporcionar información o hacer declaración alguna adicional al contenido del presente documento o el prospecto de información al público inversionista, por lo que deberán entenderse como no autorizadas por el fondo.

Para mayor información, visite la página electrónica de nuestra operadora y/o distribuidora(s), donde podrá consultar el prospecto de información al público inversionista del fondo, así como la información actualizada sobre la cartera de inversiones del fondo.

El presente documento y el prospecto de información al público inversionista, son los únicos documentos de venta que reconoce el fondo de inversión como válidos.

## Centro de atención al inversionista

Contacto	Ejecutivo de atención a clientes
Número Telefónico	(55) 9177 1199, (55) 9138 8900 sin costo: 01800-9177111 y 01800-2800808
Horario	8:30 a 18:00 horas.

## Páginas electrónicas

Operadora	www.suraim.com.mx www.suramexico.com/inversiones
Distribuidora	Consultar Prospecto

## DOCUMENTO CON INFORMACIÓN CLAVE PARA LA INVERSIÓN

**SURA 2, S.A. de C.V., Fondo de Inversión en Instrumentos de Deuda administrado por SURA Investment Management México, S.A de C.V., Sociedad Operadora de Fondos de Inversión.**

Tipo	Instrumentos de Deuda	Clase y Serie Accionaria	Posibles Adquirentes	Montos Mínimos de Inversión (\$)
Clasificación	IDCPGUB / Corto Plazo Gubernamental	BDM	Personas Morales	Serie sin monto mínimo de inversión
Clave de Pizarra	SURCETE			
Calificación	AAA/1			
Fecha de Autorización	04/03/2016			

**Importante:** El valor de una sociedad de inversión, cualquiera que sea su política de inversión, está sujeta a la fluctuación de los mercados, por lo que el inversionista puede obtener ganancias y pérdidas.

**Objetivo de inversión:** El Fondo buscará obtener ingresos atractivos, tratando de preservar el capital o, incluso obtener ingresos adicionales derivados de movimientos en los mercados.

El Fondo invertirá exclusivamente en valores gubernamentales de manera directa y si el gestor lo considera adecuado, a través de mecanismos de inversión colectiva (acciones de sociedades de inversión y ETFs que a su vez inviertan exclusivamente en valores gubernamentales). La participación en Certificados de la Tesorería (CETES) deberá ser como mínimo del 51%, para cumplir con esta participación mínima, se contabilizará la posición en directo en CETES del Fondo, así como las posiciones en CETES que se tengan a través de sociedades de inversión y ETFs. Toda vez que los ETF's utilizados, revelan su cartera en la página de internet del proveedor de forma diaria, se utilizará esta fuente para asegurar el cumplimiento con el requerimiento mínimo de CETES. El Fondo podrá invertir en reporto, en calidad de reportadora y con subyacente gubernamental, hasta por un 49%. Se podrá invertir hasta en un 40% del Fondo, en mecanismos de inversión colectiva (acciones de sociedades de inversión y ETFs) que inviertan en valores de gubernamentales. No existe plazo mínimo de permanencia, sin embargo, el inversionista deberá considerar lo establecido en el horizonte fijado, por lo que se recomienda que, para lograr el objetivo de inversión, permanezca en el Fondo por lo menos seis meses.

**Régimen y política de inversión:**

a) Estrategia de administración: Activa

b) Parámetros:

1.-Valores de fácil realización y/o valores con vencimiento menor a 3 meses 80% 100%

2.-Valores Gubernamentales 100%

3.-Certificados de la Tesorería 51% 100%

4.-Reporto 0% 49%

5.-Valores denominados en pesos o UDIS 100%

6.-Acciones de Sociedades de Inversión y ETFs 0% 40%

c) Política de inversión: El Fondo buscará aprovechar oportunidades de mercado para generar un rendimiento superior al del índice de referencia, lo que implica que no replicará el mismo y esto puede generar un riesgo adicional. El objetivo del Fondo es seleccionar exclusivamente valores gubernamentales en tasa de descuento, tasa nominal y /o real, con cupón fijo y/o revisable en directo así como a través de sociedades de inversión y /o ETF's que le permitan al Fondo tener un rendimiento atractivo en el corto plazo y a su vez le permitan tener un desempeño estable en su horizonte de inversión durante etapas de movimientos de mercado. Para la inversión en ETF's gubernamentales, no estarán apalancados ni podrán realizar réplicas sintéticas, los ETF's deberán tener 100% de exposición a instrumentos de deuda mexicana gubernamental y deberán operar en la BMV y /o estar listados en el SIC o estar registrados en el RNV. Para las sociedades de inversión, estas deberán de estar invertidas exclusivamente en instrumentos gubernamentales y deberán tener la máxima calificación crediticia (AAA) y deberán de tener liquidez no mayor a 24 horas. d) Índice o base de referencia : PIPCetes-28d e) El Fondo no invertirá en activos emitidos por sociedades del mismo consorcio empresarial al que está pertenece. f) El Fondo no invertirá en instrumentos financieros derivados, ni en valores estructurados, ni en títulos fiduciarios de capital (CKD's), ni en valores respaldados por activos (ABS). g) El fondo podrá realizar operaciones de préstamo de valores

**Información Relevante:** No existe información relevante que revelar.

Valor en riesgo (VaR) de la cartera de inversión respecto de sus activos netos: 0.06% con una probabilidad del 95%.

Bajo condiciones normales de mercado, la pérdida que en un escenario pesimista (5 en 100 veces) puede enfrentar la sociedad de inversión en un lapso de un día, es de \$0.60 pesos por cada \$1000.00 invertidos. (Este dato es sólo una estimación y aplica solo en condiciones normales de mercado, las expectativas de pérdida podrían ser mayores, incluso por el monto total de la inversión realizada).

**Desempeño histórico**

Índice de referencia: PIPCetes-28d

**Tabla de Rendimientos anualizados**

	Ultimo Mes	Ultimos 3 Meses	Ultimos 6 Meses	Año 2017	Año 2018	Año 2019
Rendimiento Bruto	0.00	0.00	0.00	0.00	0.00	0
Rendimiento Neto	0.00	0.00	0.00	0.00	0.00	0.00
Tasa libre de riesgo (Cetes 28 días)*	0.00	0.00	0.00	0.00	0.00	0.00
Índice de Referencia	7.525614	7.603560	8.160574	8.234039	8.102312	8.102312

El rendimiento neto es después de comisiones y el que obtuvo el inversionista en el periodo.

\*La tasa libre de riesgo es una tasa que no incluye descuentos por comisiones, impuestos o cualquier otro gasto.

El desempeño de la sociedad en el pasado, no necesariamente es indicativo del desempeño que tendrá en el futuro.

**Composición de la cartera de inversión**

**Principales inversiones al mes de Enero de 2020**

Activo objeto de inversión subyacente			Monto (Miles \$)		%
Emisora	Nombre	Tipo			
BONDESD	240822	LD	\$ 1.351.463.729		20.53
CETES	200507	BI	\$ 1.080.393.160		16.41
CETES	200402	BI	\$ 791.015.360		12.02
CETES	200618	BI	\$ 682.098.550		10.36
CETES	200423	BI	\$ 590.852.520		8.98
CETES	200227	BI	\$ 589.308.531		8.95
UDIBONO	201210	S	\$ 400.935.551		6.09
CETES	200213	BI	\$ 349.267.311		5.31
CETES	200319	BI	\$ 317.060.241		4.82
BONDESD	200730	LD	\$ 301.105.176		4.58
Totales			\$6,453,500,129.00		98.05

**Sector de Actividad Económica**

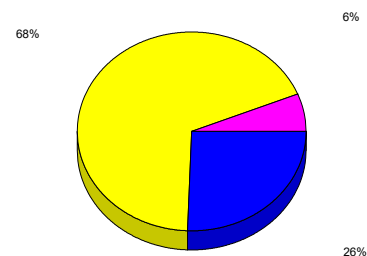

## DOCUMENTO CON INFORMACIÓN CLAVE PARA LA INVERSIÓN

## Comisiones y remuneraciones pagadas por la prestación de servicios

## Pagadas por el cliente

CONCEPTO	BDM		Serie más representativa	
	%	\$	%	\$
Incumplimiento plazo mínimo de permanencia	No Aplica	0.00	No Aplica	0.00
Incumplimiento saldo mínimo de inversión	No Aplica	0.00	No Aplica	0.00
Compra de acciones	No Aplica	0.00	No Aplica	0.00
Venta de acciones	No Aplica	0.00	No Aplica	0.00
Servicio por asesoría	No Aplica	0.00	No Aplica	0.00
Servicio de custodia de activos objeto de inversión	No Aplica	0.00	No Aplica	0.00
Servicio de administración de acciones	No Aplica	0.00	No Aplica	0.00
Otras	No Aplica	0.00	No Aplica	0.00
<b>TOTALES</b>		0.00		0.00

\*Monto por cada \$1,000.00 invertidos

## Pagadas por el Fondo de Inversión

CONCEPTO	BDM		Serie más representativa	
	%	\$	%	\$
Administración de activos	0.20%	2.00	0.75%	7.50
Administración de activos / sobre desempeño	0.00%	0.00	0.00%	0.00
Distribución de acciones	0.00%	0.00	0.00%	0.00
Valuación de acciones	0.00%	0.00	0.75%	7.50
Depósito de Activos Objeto de Inversión	0.00%	0.00	0.00%	0.00
Depósito de Acciones de Fondos de Inversión.	0.00%	0.00	0.00%	0.00
Contabilidad	0.00%	0.00	0.00%	0.00
Otras**	0.00%	0.00	0.75%	7.50
<b>TOTALES</b>	0.20%	2.00	2.25%	22.5

\*Monto por cada \$1,000.00 invertidos

\*\*Proveeduría de precios, mantenimiento de sistemas, custodia, cuotas a la BMV o alguna otra bolsa y CNBV, calificadora, auditoría, honorarios a abogados, en su caso.

## Información sobre comisiones y remuneraciones

Las comisiones por compra y venta de acciones, pueden disminuir el monto total de su inversión. Esto implica que usted recibiría un monto menor después de una operación.

Lo anterior, junto con las comisiones pagadas por el fondo, representa una reducción del rendimiento total que recibiría por su inversión en el fondo.

Algunos prestadores de servicios pueden establecer acuerdos con el fondo y ofrecerle descuentos por sus servicios. Para conocer de su existencia y el posible beneficio para usted pregunte con su distribuidor.

El prospecto de información, contiene un mayor detalle de los conflictos de interés a los que pudiera esta sujeto.

## Políticas para la compra-venta de acciones

Plazo mínimo de permanencia	No existe.	Liquidez	Diaria.
Recepción de ordenes	Compra y venta. Todos los días hábiles	Horario	09:00:00 a 13:00:00
Ejecución de las operaciones	Compra y venta. Mismo día de la solicitud.	Limite de recompra	Hasta el 10%, si el importe de las solicitudes de venta excede dicho porcentaje de los activos totales del Fondo, el día de la operación.
Liquidación de las operaciones	Compra y venta. Mismo día en que se ejecute la operación.	Diferencial	No se ha aplicado.

\*El fondo de inversión ante condiciones desordenadas de mercado u operaciones inusuales, podrá aplicar a las operaciones de compra-venta de sus acciones, un diferencial sobre el precio actualizado de valuación de dichas acciones, que haya determinado previamente, y conservarlo a favor de los inversionistas que permanecen en el Fondo.

## Prestadores de servicios

Operadora	SURA Investment Management México, S.A. de C.V., Sociedad Operadora de Fondos de Inversión.
Distribuidoras	Para mayor información, consultar prospecto de información.
Valuadora	Operadora COVAF, S.A. de C.V., Sociedad Operadora Limitada de Fondos de Inversión.
Institución Calificadora de Valores	Moody's de México S.A de C.V.

## Advertencias

El fondo de inversión no cuenta con garantía alguna del IPAB, ni de la sociedad operadora ni del Grupo Financiero al que, en su caso, esta última pertenezca. La inversión en el fondo se encuentra respaldada hasta por el monto de su patrimonio.

La inscripción en el Registro Nacional de Valores tendrá efectos declarativos y no convalidan los actos jurídicos que sean nulos de conformidad con las leyes aplicables, ni implican certificación sobre la bondad de los valores inscritos en el mismo, o sobre la solvencia, liquidez o calidad crediticia del fondo de inversión.

Ningún intermediario financiero, apoderado para celebrar operaciones con el público, o cualquier otra persona, está autorizado para proporcionar información o hacer declaración alguna adicional al contenido del presente documento o el prospecto de información al público inversionista, por lo que deberán entenderse como no autorizadas por el fondo.

Para mayor información, visite la página electrónica de nuestra operadora y/o distribuidora(s), donde podrá consultar el prospecto de información al público inversionista del fondo, así como la información actualizada sobre la cartera de inversiones del fondo.

El presente documento y el prospecto de información al público inversionista, son los únicos documentos de venta que reconoce el fondo de inversión como válidos.

## Centro de atención al inversionista

Contacto	Ejecutivo de atención a clientes
Número Telefónico	(55) 9177 1199, (55) 9138 8900 sin costo: 01800-9177111 y 01800-2800808
Horario	8:30 a 18:00 horas.

## Páginas electrónicas

Operadora	www.suraim.com.mx www.suramexico.com/inversiones
Distribuidora	Consultar Prospecto



## DOCUMENTO CON INFORMACIÓN CLAVE PARA LA INVERSIÓN

**SURA 2, S.A. de C.V., Fondo de Inversión en Instrumentos de Deuda administrado por SURA Investment Management México, S.A de C.V., Sociedad Operadora de Fondos de Inversión.**

Tipo	Instrumentos de Deuda	Clase y Serie Accionaria	Posibles Adquirentes	Montos Mínimos de Inversión (\$)
Clasificación	IDCPGUB / Corto Plazo Gubernamental	BEXT	Inversionistas Extranjeros	Serie sin monto mínimo de inversión
Clave de Pizarra	SURCETE			
Calificación	AAA/1			
Fecha de Autorización	04/03/2016			

**Importante:** El valor de una sociedad de inversión, cualquiera que sea su política de inversión, está sujeta a la fluctuación de los mercados, por lo que el inversionista puede obtener ganancias y pérdidas.

**Objetivo de inversión:** El Fondo buscará obtener ingresos atractivos, tratando de preservar el capital o, incluso obtener ingresos adicionales derivados de movimientos en los mercados.

El Fondo invertirá exclusivamente en valores gubernamentales de manera directa y si el gestor lo considera adecuado, a través de mecanismos de inversión colectiva (acciones de sociedades de inversión y ETFs que a su vez inviertan exclusivamente en valores gubernamentales). La participación en Certificados de la Tesorería (CETES) deberá ser como mínimo del 51%, para cumplir con esta participación mínima, se contabilizará la posición en directo en CETES del Fondo, así como las posiciones en CETES que se tengan a través de sociedades de inversión y ETFs. Toda vez que los ETF's utilizados, revelan su cartera en la página de internet del proveedor de forma diaria, se utilizará esta fuente para asegurar el cumplimiento con el requerimiento mínimo de CETES. El Fondo podrá invertir en reporto, en calidad de reportadora y con subyacente gubernamental, hasta por un 49%. Se podrá invertir hasta en un 40% del Fondo, en mecanismos de inversión colectiva (acciones de sociedades de inversión y ETFs) que inviertan en valores de gubernamentales. No existe plazo mínimo de permanencia, sin embargo, el inversionista deberá considerar lo establecido en el horizonte fijado, por lo que se recomienda que, para lograr el objetivo de inversión, permanezca en el Fondo por lo menos seis meses.

**Régimen y política de inversión:**

a) Estrategia de administración: Activa

b) Parámetros:

1.-Valores de fácil realización y/o valores con vencimiento menor a 3 meses 80% 100%

2.-Valores Gubernamentales 100%

3.-Certificados de la Tesorería 51% 100%

4.-Reporto 0% 49%

5.-Valores denominados en pesos o UDIS 100%

6.-Acciones de Sociedades de Inversión y ETFs 0% 40%

c) Política de inversión: El Fondo buscará aprovechar oportunidades de mercado para generar un rendimiento superior al del índice de referencia, lo que implica que no replicará el mismo y esto puede generar un riesgo adicional. El objetivo del Fondo es seleccionar exclusivamente valores gubernamentales en tasa de descuento, tasa nominal y /o real, con cupón fijo y/o revisable en directo así como a través de sociedades de inversión y /o ETF's que le permitan al Fondo tener un rendimiento atractivo en el corto plazo y a su vez le permitan tener un desempeño estable en su horizonte de inversión durante etapas de movimientos de mercado. Para la inversión en ETF's gubernamentales, no estarán apalancados ni podrán realizar réplicas sintéticas, los ETF's deberán tener 100% de exposición a instrumentos de deuda mexicana gubernamental y deberán operar en la BMV y /o estar listados en el SIC o estar registrados en el RNV. Para las sociedades de inversión, estas deberán de estar invertidas exclusivamente en instrumentos gubernamentales y deberán tener la máxima calificación crediticia (AAA) y deberán de tener liquidez no mayor a 24 horas. d) Índice o base de referencia : PIPCetes-28d e) El Fondo no invertirá en activos emitidos por sociedades del mismo consorcio empresarial al que está pertenece. f) El Fondo no invertirá en instrumentos financieros derivados, ni en valores estructurados, ni en títulos fiduciarios de capital (CKD's), ni en valores respaldados por activos (ABS). g) El fondo podrá realizar operaciones de préstamo de valores

**Información Relevante:** No existe información relevante que revelar.

Valor en riesgo (VaR) de la cartera de inversión respecto de sus activos netos: 0.06% con una probabilidad del 95%.

Bajo condiciones normales de mercado, la pérdida que en un escenario pesimista (5 en 100 veces) puede enfrentar la sociedad de inversión en un lapso de un día, es de \$0.60 pesos por cada \$1000.00 invertidos. (Este dato es sólo una estimación y aplica solo en condiciones normales de mercado, las expectativas de pérdida podrían ser mayores, incluso por el monto total de la inversión realizada).

**Desempeño histórico**

Índice de referencia: PIPCetes-28d

**Tabla de Rendimientos anualizados**

	Ultimo Mes	Ultimos 3 Meses	Ultimos 6 Meses	Año 2017	Año 2018	Año 2019
Rendimiento Bruto	0.00	0.00	0.00	0.00	0.00	0
Rendimiento Neto	0.00	0.00	0.00	0.00	0.00	0.00
Tasa libre de riesgo (Cetes 28 días)*	0.00	0.00	0.00	0.00	0.00	0.00
Índice de Referencia	7.525614	7.603560	8.160574	8.234039	8.102312	8.102312

El rendimiento neto es después de comisiones y el que obtuvo el inversionista en el periodo.

\*La tasa libre de riesgo es una tasa que no incluye descuentos por comisiones, impuestos o cualquier otro gasto.

El desempeño de la sociedad en el pasado, no necesariamente es indicativo del desempeño que tendrá en el futuro.

**Composición de la cartera de inversión**

**Principales inversiones al mes de Enero de 2020**

Activo objeto de inversión subyacente			Monto (Miles \$)		%
Emisora	Nombre	Tipo			
BONDESD	240822	LD	\$ 1.351.463.729		20.53
CETES	200507	BI	\$ 1.080.393.160		16.41
CETES	200402	BI	\$ 791.015.360		12.02
CETES	200618	BI	\$ 682.098.550		10.36
CETES	200423	BI	\$ 590.852.520		8.98
CETES	200227	BI	\$ 589.308.531		8.95
UDIBONO	201210	S	\$ 400.935.551		6.09
CETES	200213	BI	\$ 349.267.311		5.31
CETES	200319	BI	\$ 317.060.241		4.82
BONDESD	200730	LD	\$ 301.105.176		4.58
Totales			\$6,453,500,129.00		98.05

**Sector de Actividad Económica**

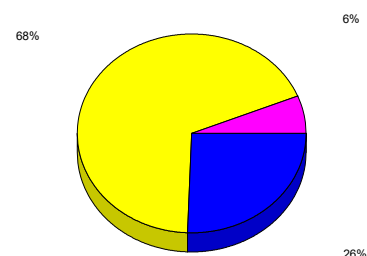

## DOCUMENTO CON INFORMACIÓN CLAVE PARA LA INVERSIÓN

## Comisiones y remuneraciones pagadas por la prestación de servicios

## Pagadas por el cliente

CONCEPTO	BEXT		Serie más representativa	
	%	\$	%	\$
Incumplimiento plazo mínimo de permanencia	No Aplica	0.00	No Aplica	0.00
Incumplimiento saldo mínimo de inversión	No Aplica	0.00	No Aplica	0.00
Compra de acciones	No Aplica	0.00	No Aplica	0.00
Venta de acciones	No Aplica	0.00	No Aplica	0.00
Servicio por asesoría	No Aplica	0.00	No Aplica	0.00
Servicio de custodia de activos objeto de inversión	No Aplica	0.00	No Aplica	0.00
Servicio de administración de acciones	No Aplica	0.00	No Aplica	0.00
Otras	No Aplica	0.00	No Aplica	0.00
<b>TOTALES</b>		0.00		0.00

\*Monto por cada \$1,000.00 invertidos

## Pagadas por el Fondo de Inversión

CONCEPTO	BEXT		Serie más representativa	
	%	\$	%	\$
Administración de activos	1.25%	12.5	0.75%	7.50
Administración de activos / sobre desempeño	0.00%	0.00	0.00%	0.00
Distribución de acciones	0.00%	0.00	0.00%	0.00
Valuación de acciones	0.00%	0.00	0.75%	7.50
Depósito de Activos Objeto de Inversión	0.00%	0.00	0.00%	0.00
Depósito de Acciones de Fondos de Inversión.	0.00%	0.00	0.00%	0.00
Contabilidad	0.00%	0.00	0.00%	0.00
Otras**	0.00%	0.00	0.75%	7.50
<b>TOTALES</b>	1.25%	12.5	2.25%	22.5

\*Monto por cada \$1,000.00 invertidos

\*\*Proveeduría de precios, mantenimiento de sistemas, custodia, cuotas a la BMV o alguna otra bolsa y CNBV, calificadoras, auditoría, honorarios a abogados, en su caso.

## Información sobre comisiones y remuneraciones

Las comisiones por compra y venta de acciones, pueden disminuir el monto total de su inversión. Esto implica que usted recibiría un monto menor después de una operación.

Lo anterior, junto con las comisiones pagadas por el fondo, representa una reducción del rendimiento total que recibiría por su inversión en el fondo.

Algunos prestadores de servicios pueden establecer acuerdos con el fondo y ofrecerle descuentos por sus servicios. Para conocer de su existencia y el posible beneficio para usted pregunte con su distribuidor.

El prospecto de información, contiene un mayor detalle de los conflictos de interés a los que pudiera esta sujeto.

## Políticas para la compra-venta de acciones

Plazo mínimo de permanencia	No existe.	Liquidez	Diaria.
Recepción de ordenes	Compra y venta. Todos los días hábiles	Horario	09:00:00 a 13:00:00
Ejecución de las operaciones	Compra y venta. Mismo día de la solicitud.	Limite de recompra	Hasta el 10%, si el importe de las solicitudes de venta excede dicho porcentaje de los activos totales del Fondo, el día de la operación.
Liquidación de las operaciones	Compra y venta. Mismo día en que se ejecute la operación.	Diferencial	No se ha aplicado.

\*El fondo de inversión ante condiciones desordenadas de mercado u operaciones inusuales, podrá aplicar a las operaciones de compra-venta de sus acciones, un diferencial sobre el precio actualizado de valuación de dichas acciones, que haya determinado previamente, y conservarlo a favor de los inversionistas que permanecen en el Fondo.

## Prestadores de servicios

Operadora	SURA Investment Management México, S.A. de C.V., Sociedad Operadora de Fondos de Inversión.
Distribuidoras	Para mayor información, consultar prospecto de información.
Valuadora	Operadora COVAF, S.A. de C.V., Sociedad Operadora Limitada de Fondos de Inversión.
Institución Calificadora de Valores	Moody's de México S.A de C.V.

## Advertencias

El fondo de inversión no cuenta con garantía alguna del IPAB, ni de la sociedad operadora ni del Grupo Financiero al que, en su caso, esta última pertenezca. La inversión en el fondo se encuentra respaldada hasta por el monto de su patrimonio.

La inscripción en el Registro Nacional de Valores tendrá efectos declarativos y no convalidan los actos jurídicos que sean nulos de conformidad con las leyes aplicables, ni implican certificación sobre la bondad de los valores inscritos en el mismo, o sobre la solvencia, liquidez o calidad crediticia del fondo de inversión.

Ningún intermediario financiero, apoderado para celebrar operaciones con el público, o cualquier otra persona, está autorizado para proporcionar información o hacer declaración alguna adicional al contenido del presente documento o el prospecto de información al público inversionista, por lo que deberán entenderse como no autorizadas por el fondo.

Para mayor información, visite la página electrónica de nuestra operadora y/o distribuidora(s), donde podrá consultar el prospecto de información al público inversionista del fondo, así como la información actualizada sobre la cartera de inversiones del fondo.

El presente documento y el prospecto de información al público inversionista, son los únicos documentos de venta que reconoce el fondo de inversión como válidos.

## Centro de atención al inversionista

Contacto	Ejecutivo de atención a clientes
Número Telefónico	(55) 9177 1199, (55) 9138 8900 sin costo: 01800-9177111 y 01800-2800808
Horario	8:30 a 18:00 horas.

## Páginas electrónicas

Operadora	www.suraim.com.mx www.suramexico.com/inversiones
Distribuidora	Consultar Prospecto



**DOCUMENTO CON INFORMACIÓN CLAVE PARA LA INVERSIÓN**

**SURA 2, S.A. de C.V., Fondo de Inversión en Instrumentos de Deuda administrado por SURA Investment Management México, S.A de C.V., Sociedad Operadora de Fondos de Inversión.**

Tipo	Instrumentos de Deuda	Clase y Serie Accionaria	Posibles Adquirentes	Montos Mínimos de Inversión (\$)
Clasificación	IDCPGUB / Corto Plazo Gubernamental	BF	Personas Físicas	Serie sin monto mínimo de inversión
Clave de Pizarra	SURCETE			
Calificación	AAA/1			
Fecha de Autorización	04/03/2016			

**Importante:** El valor de una sociedad de inversión, cualquiera que sea su política de inversión, está sujeta a la fluctuación de los mercados, por lo que el inversionista puede obtener ganancias y pérdidas.  
**Objetivo de inversión:** El Fondo buscará obtener ingresos atractivos, tratando de preservar el capital o, incluso obtener ingresos adicionales derivados de movimientos en los mercados.  
 El Fondo invertirá exclusivamente en valores gubernamentales de manera directa y si el gestor lo considera adecuado, a través de mecanismos de inversión colectiva (acciones de sociedades de inversión y ETFs que a su vez inviertan exclusivamente en valores gubernamentales). La participación en Certificados de la Tesorería (CETES) deberá ser como mínimo del 51%, para cumplir con esta participación mínima, se contabilizará la posición en directo en CETES del Fondo, así como las posiciones en CETES que se tengan a través de sociedades de inversión y ETFs. Toda vez que los ETF's utilizados, revelan su cartera en la página de internet del proveedor de forma diaria, se utilizará esta fuente para asegurar el cumplimiento con el requerimiento mínimo de CETES. El Fondo podrá invertir en reporto, en calidad de reportadora y con subyacente gubernamental, hasta por un 49%. Se podrá invertir hasta en un 40% del Fondo, en mecanismos de inversión colectiva (acciones de sociedades de inversión y ETFs) que inviertan en valores de gubernamentales. No existe plazo mínimo de permanencia, sin embargo, el inversionista deberá considerar lo establecido en el horizonte fijado, por lo que se recomienda que, para lograr el objetivo de inversión, permanezca en el Fondo por lo menos seis meses.

**Régimen y política de inversión:**  
 a) Estrategia de administración: Activa  
 b) Parámetros:  
 1.-Valores de fácil realización y/o valores con vencimiento menor a 3 meses 80% 100%  
 2.-Valores Gubernamentales 100%  
 3.-Certificados de la Tesorería 51% 100%  
 4.-Reporto 0% 49%  
 5.-Valores denominados en pesos o UDIS 100%  
 6.-Acciones de Sociedades de Inversión y ETFs 0% 40%  
 c) Política de inversión: El Fondo buscará aprovechar oportunidades de mercado para generar un rendimiento superior al del índice de referencia, lo que implica que no replicará el mismo y esto puede generar un riesgo adicional. El objetivo del Fondo es seleccionar exclusivamente valores gubernamentales en tasa de descuento, tasa nominal y /o real, con cupón fijo y/o revisable en directo así como a través de sociedades de inversión y /o ETF's que le permitan al Fondo tener un rendimiento atractivo en el corto plazo y a su vez le permitan tener un desempeño estable en su horizonte de inversión durante etapas de movimientos de mercado. Para la inversión en ETF's gubernamentales, no estarán apalancados ni podrán realizar réplicas sintéticas, los ETF's deberán tener 100% de exposición a instrumentos de deuda mexicana gubernamental y deberán operar en la BMV y /o estar listados en el SIC o estar registrados en el RNV. Para las sociedades de inversión, estas deberán de estar invertidas exclusivamente en instrumentos gubernamentales y deberán tener la máxima calificación crediticia (AAA) y deberán de tener liquidez no mayor a 24 horas. d) Índice o base de referencia : PIPCetes-28d e) El Fondo no invertirá en activos emitidos por sociedades del mismo consorcio empresarial al que está pertenece. f) El Fondo no invertirá en instrumentos financieros derivados, ni en valores estructurados, ni en títulos fiduciarios de capital (CKD's), ni en valores respaldados por activos (ABS). g) El fondo podrá realizar operaciones de préstamo de valores

**Información Relevante:** No existe información relevante que revelar.  
 Valor en riesgo (VaR) de la cartera de inversión respecto de sus activos netos: 0.06% con una probabilidad del 95%.  
 Bajo condiciones normales de mercado, la pérdida que en un escenario pesimista (5 en 100 veces) puede enfrentar la sociedad de inversión en un lapso de un día, es de \$0.60 pesos por cada \$1000.00 invertidos. (Este dato es sólo una estimación y aplica solo en condiciones normales de mercado, las expectativas de pérdida podrían ser mayores, incluso por el monto total de la inversión realizada).

**Desempeño histórico**  
 índice de referencia: PIPCetes-28d

Tabla de Rendimientos anualizados						
	Ultimo Mes	Ultimos 3 Meses	Ultimos 6 Meses	Año 2017	Año 2018	Año 2019
Rendimiento Bruto	0.00	0.00	0.00	0.00	0.00	0
Rendimiento Neto	0.00	0.00	0.00	0.00	0.00	0.00
Tasa libre de riesgo (Cetes 28 días)*	0.00	0.00	0.00	0.00	0.00	0.00
Indice de Referencia	7.525614	7.603560	8.160574	8.234039	8.102312	8.102312

*El rendimiento neto es después de comisiones y el que obtuvo el inversionista en el periodo.*

*\*La tasa libre de riesgo es una tasa que no incluye descuentos por comisiones, impuestos o cualquier otro gasto.*

*El desempeño de la sociedad en el pasado, no necesariamente es indicativo del desempeño que tendrá en el futuro.*

**Composición de la cartera de inversión**  
**Principales inversiones al mes de Enero de 2020**

Activo objeto de inversión subyacente			Monto (Miles \$)		%
Emisora	Nombre	Tipo			
BONDESD	240822	LD	\$ 1.351.463.729		20.53
CETES	200507	BI	\$ 1.080.393.160		16.41
CETES	200402	BI	\$ 791.015.360		12.02
CETES	200618	BI	\$ 682.098.550		10.36
CETES	200423	BI	\$ 590.852.520		8.98
CETES	200227	BI	\$ 589.308.531		8.95
UDIBONO	201210	S	\$ 400.935.551		6.09
CETES	200213	BI	\$ 349.267.311		5.31
CETES	200319	BI	\$ 317.060.241		4.82
BONDESD	200730	LD	\$ 301.105.176		4.58
<b>Totales</b>			<b>\$6,453,500,129.00</b>		<b>98.05</b>

**Sector de Actividad Económica**

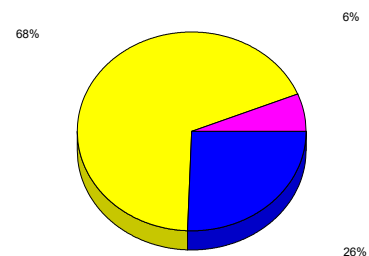

## DOCUMENTO CON INFORMACIÓN CLAVE PARA LA INVERSIÓN

## Comisiones y remuneraciones pagadas por la prestación de servicios

## Pagadas por el cliente

CONCEPTO	BF		Serie más representativa	
	%	\$	%	\$
Incumplimiento plazo mínimo de permanencia	No Aplica	0.00	No Aplica	0.00
Incumplimiento saldo mínimo de inversión	No Aplica	0.00	No Aplica	0.00
Compra de acciones	No Aplica	0.00	No Aplica	0.00
Venta de acciones	No Aplica	0.00	No Aplica	0.00
Servicio por asesoría	No Aplica	0.00	No Aplica	0.00
Servicio de custodia de activos objeto de inversión	No Aplica	0.00	No Aplica	0.00
Servicio de administración de acciones	No Aplica	0.00	No Aplica	0.00
Otras	No Aplica	0.00	No Aplica	0.00
<b>TOTALES</b>		0.00		0.00

\*Monto por cada \$1,000.00 invertidos

## Pagadas por el Fondo de Inversión

CONCEPTO	BF		Serie más representativa	
	%	\$	%	\$
Administración de activos	1.80%	18.0	0.75%	7.50
Administración de activos / sobre desempeño	0.00%	0.00	0.00%	0.00
Distribución de acciones	0.00%	0.00	0.00%	0.00
Valuación de acciones	0.00%	0.00	0.75%	7.50
Depósito de Activos Objeto de Inversión	0.00%	0.00	0.00%	0.00
Depósito de Acciones de Fondos de Inversión.	0.00%	0.00	0.00%	0.00
Contabilidad	0.00%	0.00	0.00%	0.00
Otras**	0.00%	0.00	0.75%	7.50
<b>TOTALES</b>	1.80%	18.0	2.25%	22.5

\*Monto por cada \$1,000.00 invertidos

\*\*Proveeduría de precios, mantenimiento de sistemas, custodia, cuotas a la BMV o alguna otra bolsa y CNBV, calificadora, auditoría, honorarios a abogados, en su caso.

## Información sobre comisiones y remuneraciones

Las comisiones por compra y venta de acciones, pueden disminuir el monto total de su inversión. Esto implica que usted recibiría un monto menor después de una operación.

Lo anterior, junto con las comisiones pagadas por el fondo, representa una reducción del rendimiento total que recibiría por su inversión en el fondo.

Algunos prestadores de servicios pueden establecer acuerdos con el fondo y ofrecerle descuentos por sus servicios. Para conocer de su existencia y el posible beneficio para usted pregunte con su distribuidor.

El prospecto de información, contiene un mayor detalle de los conflictos de interés a los que pudiera esta sujeto.

## Políticas para la compra-venta de acciones

Plazo mínimo de permanencia	No existe.	Liquidez	Diaria.
Recepción de ordenes	Compra y venta. Todos los días hábiles	Horario	09:00:00 a 13:00:00
Ejecución de las operaciones	Compra y venta. Mismo día de la solicitud.	Limite de recompra	Hasta el 10%, si el importe de las solicitudes de venta excede dicho porcentaje de los activos totales del Fondo, el día de la operación.
Liquidación de las operaciones	Compra y venta. Mismo día en que se ejecute la operación.	Diferencial	No se ha aplicado.

\*El fondo de inversión ante condiciones desordenadas de mercado u operaciones inusuales, podrá aplicar a las operaciones de compra-venta de sus acciones, un diferencial sobre el precio actualizado de valuación de dichas acciones, que haya determinado previamente, y conservarlo a favor de los inversionistas que permanecen en el Fondo.

## Prestadores de servicios

Operadora	SURA Investment Management México, S.A. de C.V., Sociedad Operadora de Fondos de Inversión.
Distribuidoras	Para mayor información, consultar prospecto de información.
Valuadora	Operadora COVAF, S.A. de C.V., Sociedad Operadora Limitada de Fondos de Inversión.
Institución Calificadora de Valores	Moody's de México S.A de C.V.

## Advertencias

El fondo de inversión no cuenta con garantía alguna del IPAB, ni de la sociedad operadora ni del Grupo Financiero al que, en su caso, esta última pertenezca. La inversión en el fondo se encuentra respaldada hasta por el monto de su patrimonio.

La inscripción en el Registro Nacional de Valores tendrá efectos declarativos y no convalidan los actos jurídicos que sean nulos de conformidad con las leyes aplicables, ni implican certificación sobre la bondad de los valores inscritos en el mismo, o sobre la solvencia, liquidez o calidad crediticia del fondo de inversión.

Ningún intermediario financiero, apoderado para celebrar operaciones con el público, o cualquier otra persona, está autorizado para proporcionar información o hacer declaración alguna adicional al contenido del presente documento o el prospecto de información al público inversionista, por lo que deberán entenderse como no autorizadas por el fondo.

Para mayor información, visite la página electrónica de nuestra operadora y/o distribuidora(s), donde podrá consultar el prospecto de información al público inversionista del fondo, así como la información actualizada sobre la cartera de inversiones del fondo.

El presente documento y el prospecto de información al público inversionista, son los únicos documentos de venta que reconoce el fondo de inversión como válidos.

## Centro de atención al inversionista

Contacto	Ejecutivo de atención a clientes
Número Telefónico	(55) 9177 1199, (55) 9138 8900 sin costo: 01800-9177111 y 01800-2800808
Horario	8:30 a 18:00 horas.

## Páginas electrónicas

Operadora	www.suraim.com.mx www.suramexico.com/inversiones
Distribuidora	Consultar Prospecto

## DOCUMENTO CON INFORMACIÓN CLAVE PARA LA INVERSIÓN

**SURA 2, S.A. de C.V., Fondo de Inversión en Instrumentos de Deuda administrado por SURA Investment Management México, S.A de C.V., Sociedad Operadora de Fondos de Inversión.**

Tipo	Instrumentos de Deuda	Clase y Serie Accionaria	Posibles Adquirentes	Montos Mínimos de Inversión (\$)
Clasificación	IDCPGUB / Corto Plazo Gubernamental	BF0	Personas Físicas	Serie sin monto mínimo de inversión
Clave de Pizarra	SURCETE			
Calificación	AAA/1			
Fecha de Autorización	04/03/2016			

**Importante:** El valor de una sociedad de inversión, cualquiera que sea su política de inversión, está sujeta a la fluctuación de los mercados, por lo que el inversionista puede obtener ganancias y pérdidas.

**Objetivo de inversión:** El Fondo buscará obtener ingresos atractivos, tratando de preservar el capital o, incluso obtener ingresos adicionales derivados de movimientos en los mercados.

El Fondo invertirá exclusivamente en valores gubernamentales de manera directa y si el gestor lo considera adecuado, a través de mecanismos de inversión colectiva (acciones de sociedades de inversión y ETFs que a su vez inviertan exclusivamente en valores gubernamentales). La participación en Certificados de la Tesorería (CETES) deberá ser como mínimo del 51%, para cumplir con esta participación mínima, se contabilizará la posición en directo en CETES del Fondo, así como las posiciones en CETES que se tengan a través de sociedades de inversión y ETFs. Toda vez que los ETF's utilizados, revelan su cartera en la página de internet del proveedor de forma diaria, se utilizará esta fuente para asegurar el cumplimiento con el requerimiento mínimo de CETES. El Fondo podrá invertir en reporto, en calidad de reportadora y con subyacente gubernamental, hasta por un 49%. Se podrá invertir hasta en un 40% del Fondo, en mecanismos de inversión colectiva (acciones de sociedades de inversión y ETFs) que inviertan en valores de gubernamentales. No existe plazo mínimo de permanencia, sin embargo, el inversionista deberá considerar lo establecido en el horizonte fijado, por lo que se recomienda que, para lograr el objetivo de inversión, permanezca en el Fondo por lo menos seis meses.

**Régimen y política de inversión:**

a) Estrategia de administración: Activa

b) Parámetros:

1.-Valores de fácil realización y/o valores con vencimiento menor a 3 meses 80% 100%

2.-Valores Gubernamentales 100%

3.-Certificados de la Tesorería 51% 100%

4.-Reporto 0% 49%

5.-Valores denominados en pesos o UDIS 100%

6.-Acciones de Sociedades de Inversión y ETFs 0% 40%

c) Política de inversión: El Fondo buscará aprovechar oportunidades de mercado para generar un rendimiento superior al del índice de referencia, lo que implica que no replicará el mismo y esto puede generar un riesgo adicional. El objetivo del Fondo es seleccionar exclusivamente valores gubernamentales en tasa de descuento, tasa nominal y /o real, con cupón fijo y/o revisable en directo así como a través de sociedades de inversión y /o ETF's que le permitan al Fondo tener un rendimiento atractivo en el corto plazo y a su vez le permitan tener un desempeño estable en su horizonte de inversión durante etapas de movimientos de mercado. Para la inversión en ETF's gubernamentales, no estarán apalancados ni podrán realizar réplicas sintéticas, los ETF's deberán tener 100% de exposición a instrumentos de deuda mexicana gubernamental y deberán operar en la BMV y /o estar listados en el SIC o estar registrados en el RNV. Para las sociedades de inversión, estas deberán de estar invertidas exclusivamente en instrumentos gubernamentales y deberán tener la máxima calificación crediticia (AAA) y deberán de tener liquidez no mayor a 24 horas. d) Índice o base de referencia : PIPCetes-28d e) El Fondo no invertirá en activos emitidos por sociedades del mismo consorcio empresarial al que está pertenece. f) El Fondo no invertirá en instrumentos financieros derivados, ni en valores estructurados, ni en títulos fiduciarios de capital (CKD's), ni en valores respaldados por activos (ABS). g) El fondo podrá realizar operaciones de préstamo de valores

**Información Relevante:** No existe información relevante que revelar.

Valor en riesgo (VaR) de la cartera de inversión respecto de sus activos netos: 0.06% con una probabilidad del 95%.

Bajo condiciones normales de mercado, la pérdida que en un escenario pesimista (5 en 100 veces) puede enfrentar la sociedad de inversión en un lapso de un día, es de \$0.60 pesos por cada \$1000.00 invertidos. (Este dato es sólo una estimación y aplica solo en condiciones normales de mercado, las expectativas de pérdida podrían ser mayores, incluso por el monto total de la inversión realizada).

**Desempeño histórico**

Índice de referencia: PIPCetes-28d

**Tabla de Rendimientos anualizados**

	Ultimo Mes	Ultimos 3 Meses	Ultimos 6 Meses	Año 2017	Año 2018	Año 2019
Rendimiento Bruto	0.00	0.00	0.00	0.00	0.00	0
Rendimiento Neto	0.00	0.00	0.00	0.00	0.00	0.00
Tasa libre de riesgo (Cetes 28 días)*	0.00	0.00	0.00	0.00	0.00	0.00
Índice de Referencia	7.525614	7.603560	8.160574	8.234039	8.102312	8.102312

El rendimiento neto es después de comisiones y el que obtuvo el inversionista en el periodo.

\*La tasa libre de riesgo es una tasa que no incluye descuentos por comisiones, impuestos o cualquier otro gasto.

El desempeño de la sociedad en el pasado, no necesariamente es indicativo del desempeño que tendrá en el futuro.

**Composición de la cartera de inversión**

**Principales inversiones al mes de Enero de 2020**

Activo objeto de inversión subyacente			Monto (Miles \$)		%
Emisora	Nombre	Tipo			
BONDESD	240822	LD	\$ 1.351.463.729		20.53
CETES	200507	BI	\$ 1.080.393.160		16.41
CETES	200402	BI	\$ 791.015.360		12.02
CETES	200618	BI	\$ 682.098.550		10.36
CETES	200423	BI	\$ 590.852.520		8.98
CETES	200227	BI	\$ 589.308.531		8.95
UDIBONO	201210	S	\$ 400.935.551		6.09
CETES	200213	BI	\$ 349.267.311		5.31
CETES	200319	BI	\$ 317.060.241		4.82
BONDESD	200730	LD	\$ 301.105.176		4.58
Totales			\$6,453,500,129.00		98.05

**Sector de Actividad Económica**

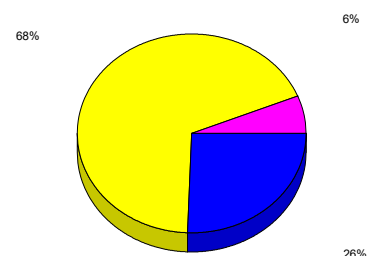

## DOCUMENTO CON INFORMACIÓN CLAVE PARA LA INVERSIÓN

## Comisiones y remuneraciones pagadas por la prestación de servicios

## Pagadas por el cliente

CONCEPTO	BF0		Serie más representativa	
	%	\$	%	\$
Incumplimiento plazo mínimo de permanencia	No Aplica	0.00	No Aplica	0.00
Incumplimiento saldo mínimo de inversión	No Aplica	0.00	No Aplica	0.00
Compra de acciones	No Aplica	0.00	No Aplica	0.00
Venta de acciones	No Aplica	0.00	No Aplica	0.00
Servicio por asesoría	No Aplica	0.00	No Aplica	0.00
Servicio de custodia de activos objeto de inversión	No Aplica	0.00	No Aplica	0.00
Servicio de administración de acciones	No Aplica	0.00	No Aplica	0.00
Otras	No Aplica	0.00	No Aplica	0.00
<b>TOTALES</b>		0.00		0.00

\*Monto por cada \$1,000.00 invertidos

## Pagadas por el Fondo de Inversión

CONCEPTO	BF0		Serie más representativa	
	%	\$	%	\$
Administración de activos	0.00%	0.00	0.75%	7.50
Administración de activos / sobre desempeño	0.00%	0.00	0.00%	0.00
Distribución de acciones	0.00%	0.00	0.00%	0.00
Valuación de acciones	0.00%	0.00	0.75%	7.50
Depósito de Activos Objeto de Inversión	0.00%	0.00	0.00%	0.00
Depósito de Acciones de Fondos de Inversión.	0.00%	0.00	0.00%	0.00
Contabilidad	0.00%	0.00	0.00%	0.00
Otras**	0.00%	0.00	0.75%	7.50
<b>TOTALES</b>	0.00%	0.00	2.25%	22.5

\*Monto por cada \$1,000.00 invertidos

\*\*Proveeduría de precios, mantenimiento de sistemas, custodia, cuotas a la BMV o alguna otra bolsa y CNBV, calificadora, auditoría, honorarios a abogados, en su caso.

## Información sobre comisiones y remuneraciones

Las comisiones por compra y venta de acciones, pueden disminuir el monto total de su inversión. Esto implica que usted recibiría un monto menor después de una operación.

Lo anterior, junto con las comisiones pagadas por el fondo, representa una reducción del rendimiento total que recibiría por su inversión en el fondo.

Algunos prestadores de servicios pueden establecer acuerdos con el fondo y ofrecerle descuentos por sus servicios. Para conocer de su existencia y el posible beneficio para usted pregunte con su distribuidor.

El prospecto de información, contiene un mayor detalle de los conflictos de interés a los que pudiera esta sujeto.

## Políticas para la compra-venta de acciones

Plazo mínimo de permanencia	No existe.	Liquidez	Diaria.
Recepción de órdenes	Compra y venta. Todos los días hábiles	Horario	09:00:00 a 13:00:00
Ejecución de las operaciones	Compra y venta. Mismo día de la solicitud.	Limite de recompra	Hasta el 10%, si el importe de las solicitudes de venta excede dicho porcentaje de los activos totales del Fondo, el día de la operación.
Liquidación de las operaciones	Compra y venta. Mismo día en que se ejecute la operación.	Diferencial	No se ha aplicado.

\*El fondo de inversión ante condiciones desordenadas de mercado u operaciones inusuales, podrá aplicar a las operaciones de compra-venta de sus acciones, un diferencial sobre el precio actualizado de valuación de dichas acciones, que haya determinado previamente, y conservarlo a favor de los inversionistas que permanecen en el Fondo.

## Prestadores de servicios

Operadora	SURA Investment Management México, S.A. de C.V., Sociedad Operadora de Fondos de Inversión.
Distribuidoras	Para mayor información, consultar prospecto de información.
Valuadora	Operadora COVAF, S.A. de C.V., Sociedad Operadora Limitada de Fondos de Inversión.
Institución Calificadora de Valores	Moody's de México S.A de C.V.

## Advertencias

El fondo de inversión no cuenta con garantía alguna del IPAB, ni de la sociedad operadora ni del Grupo Financiero al que, en su caso, esta última pertenezca. La inversión en el fondo se encuentra respaldada hasta por el monto de su patrimonio.

La inscripción en el Registro Nacional de Valores tendrá efectos declarativos y no convalidan los actos jurídicos que sean nulos de conformidad con las leyes aplicables, ni implican certificación sobre la bondad de los valores inscritos en el mismo, o sobre la solvencia, liquidez o calidad crediticia del fondo de inversión.

Ningún intermediario financiero, apoderado para celebrar operaciones con el público, o cualquier otra persona, está autorizado para proporcionar información o hacer declaración alguna adicional al contenido del presente documento o el prospecto de información al público inversionista, por lo que deberán entenderse como no autorizadas por el fondo.

Para mayor información, visite la página electrónica de nuestra operadora y/o distribuidora(s), donde podrá consultar el prospecto de información al público inversionista del fondo, así como la información actualizada sobre la cartera de inversiones del fondo.

El presente documento y el prospecto de información al público inversionista, son los únicos documentos de venta que reconoce el fondo de inversión como válidos.

## Centro de atención al inversionista

Contacto	Ejecutivo de atención a clientes
Número Telefónico	(55) 9177 1199, (55) 9138 8900 sin costo: 01800-9177111 y 01800-2800808
Horario	8:30 a 18:00 horas.

## Páginas electrónicas

Operadora	www.suraim.com.mx www.suramexico.com/inversiones
Distribuidora	Consultar Prospecto

## DOCUMENTO CON INFORMACIÓN CLAVE PARA LA INVERSIÓN

**SURA 2, S.A. de C.V., Fondo de Inversión en Instrumentos de Deuda administrado por SURA Investment Management México, S.A de C.V., Sociedad Operadora de Fondos de Inversión.**

Tipo	Instrumentos de Deuda	Clase y Serie Accionaria	Posibles Adquirentes	Montos Mínimos de Inversión (\$)
Clasificación	IDCPGUB / Corto Plazo Gubernamental	BF1	Personas Físicas	Igual o mayor a \$3 000,000.00 Pesos
Clave de Pizarra	SURCETE			
Calificación	AAA/1			
Fecha de Autorización	04/03/2016			

**Importante:** El valor de una sociedad de inversión, cualquiera que sea su política de inversión, está sujeta a la fluctuación de los mercados, por lo que el inversionista puede obtener ganancias y pérdidas.

**Objetivo de inversión:** El Fondo buscará obtener ingresos atractivos, tratando de preservar el capital o, incluso obtener ingresos adicionales derivados de movimientos en los mercados.

El Fondo invertirá exclusivamente en valores gubernamentales de manera directa y si el gestor lo considera adecuado, a través de mecanismos de inversión colectiva (acciones de sociedades de inversión y ETFs que a su vez inviertan exclusivamente en valores gubernamentales). La participación en Certificados de la Tesorería (CETES) deberá ser como mínimo del 51%, para cumplir con esta participación mínima, se contabilizará la posición en directo en CETES del Fondo, así como las posiciones en CETES que se tengan a través de sociedades de inversión y ETFs. Toda vez que los ETF's utilizados, revelan su cartera en la página de internet del proveedor de forma diaria, se utilizará esta fuente para asegurar el cumplimiento con el requerimiento mínimo de CETES. El Fondo podrá invertir en reporto, en calidad de reportadora y con subyacente gubernamental, hasta por un 49%. Se podrá invertir hasta en un 40% del Fondo, en mecanismos de inversión colectiva (acciones de sociedades de inversión y ETFs) que inviertan en valores de gubernamentales. No existe plazo mínimo de permanencia, sin embargo, el inversionista deberá considerar lo establecido en el horizonte fijado, por lo que se recomienda que, para lograr el objetivo de inversión, permanezca en el Fondo por lo menos seis meses.

**Régimen y política de inversión:**

a) Estrategia de administración: Activa

b) Parámetros:

1.-Valores de fácil realización y/o valores con vencimiento menor a 3 meses 80% 100%

2.-Valores Gubernamentales 100%

3.-Certificados de la Tesorería 51% 100%

4.-Reporto 0% 49%

5.-Valores denominados en pesos o UDIS 100%

6.-Acciones de Sociedades de Inversión y ETFs 0% 40%

c) Política de inversión: El Fondo buscará aprovechar oportunidades de mercado para generar un rendimiento superior al del índice de referencia, lo que implica que no replicará el mismo y esto puede generar un riesgo adicional. El objetivo del Fondo es seleccionar exclusivamente valores gubernamentales en tasa de descuento, tasa nominal y /o real, con cupón fijo y/o revisable en directo así como a través de sociedades de inversión y /o ETF's que le permitan al Fondo tener un rendimiento atractivo en el corto plazo y a su vez le permitan tener un desempeño estable en su horizonte de inversión durante etapas de movimientos de mercado. Para la inversión en ETF's gubernamentales, no estarán apalancados ni podrán realizar réplicas sintéticas, los ETF's deberán tener 100% de exposición a instrumentos de deuda mexicana gubernamental y deberán operar en la BMV y /o estar listados en el SIC o estar registrados en el RNV. Para las sociedades de inversión, estas deberán de estar invertidas exclusivamente en instrumentos gubernamentales y deberán tener la máxima calificación crediticia (AAA) y deberán de tener liquidez no mayor a 24 horas. d) Índice o base de referencia : PIPCetes-28d e) El Fondo no invertirá en activos emitidos por sociedades del mismo consorcio empresarial al que está pertenece. f) El Fondo no invertirá en instrumentos financieros derivados, ni en valores estructurados, ni en títulos fiduciarios de capital (CKD's), ni en valores respaldados por activos (ABS). g) El fondo podrá realizar operaciones de préstamo de valores

**Información Relevante:** No existe información relevante que revelar.

Valor en riesgo (VaR) de la cartera de inversión respecto de sus activos netos: 0.06% con una probabilidad del 95%.

Bajo condiciones normales de mercado, la pérdida que en un escenario pesimista (5 en 100 veces) puede enfrentar la sociedad de inversión en un lapso de un día, es de \$0.60 pesos por cada \$1000.00 invertidos. (Este dato es sólo una estimación y aplica solo en condiciones normales de mercado, las expectativas de pérdida podrían ser mayores, incluso por el monto total de la inversión realizada).

**Desempeño histórico**

Índice de referencia: PIPCetes-28d

**Tabla de Rendimientos anualizados**

	Ultimo Mes	Ultimos 3 Meses	Ultimos 6 Meses	Año 2017	Año 2018	Año 2019
Rendimiento Bruto	0.00	0.00	0.00	0.00	0.00	0
Rendimiento Neto	0.00	0.00	0.00	0.00	0.00	0.00
Tasa libre de riesgo (Cetes 28 días)*	0.00	0.00	0.00	0.00	0.00	0.00
Índice de Referencia	7.525614	7.603560	8.160574	8.234039	8.102312	8.102312

El rendimiento neto es después de comisiones y el que obtuvo el inversionista en el periodo.

\*La tasa libre de riesgo es una tasa que no incluye descuentos por comisiones, impuestos o cualquier otro gasto.

El desempeño de la sociedad en el pasado, no necesariamente es indicativo del desempeño que tendrá en el futuro.

**Composición de la cartera de inversión**

**Principales inversiones al mes de Enero de 2020**

Activo objeto de inversión subyacente			Monto (Miles \$)		%
Emisora	Nombre	Tipo			
BONDESD	240822	LD	\$ 1.351.463.729		20.53
CETES	200507	BI	\$ 1.080.393.160		16.41
CETES	200402	BI	\$ 791.015.360		12.02
CETES	200618	BI	\$ 682.098.550		10.36
CETES	200423	BI	\$ 590.852.520		8.98
CETES	200227	BI	\$ 589.308.531		8.95
UDIBONO	201210	S	\$ 400.935.551		6.09
CETES	200213	BI	\$ 349.267.311		5.31
CETES	200319	BI	\$ 317.060.241		4.82
BONDESD	200730	LD	\$ 301.105.176		4.58
Totales			\$6,453,500,129.00		98.05

**Sector de Actividad Económica**

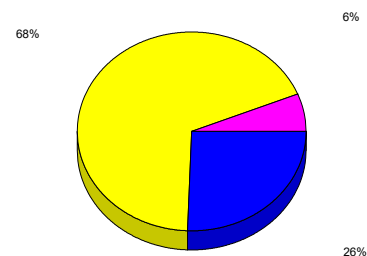

## DOCUMENTO CON INFORMACIÓN CLAVE PARA LA INVERSIÓN

## Comisiones y remuneraciones pagadas por la prestación de servicios

## Pagadas por el cliente

CONCEPTO	BF1		Serie más representativa	
	%	\$	%	\$
Incumplimiento plazo mínimo de permanencia	No Aplica	0.00	No Aplica	0.00
Incumplimiento saldo mínimo de inversión	No Aplica	0.00	No Aplica	0.00
Compra de acciones	No Aplica	0.00	No Aplica	0.00
Venta de acciones	No Aplica	0.00	No Aplica	0.00
Servicio por asesoría	No Aplica	0.00	No Aplica	0.00
Servicio de custodia de activos objeto de inversión	No Aplica	0.00	No Aplica	0.00
Servicio de administración de acciones	No Aplica	0.00	No Aplica	0.00
Otras	No Aplica	0.00	No Aplica	0.00
<b>TOTALES</b>		0.00		0.00

\*Monto por cada \$1,000.00 invertidos

## Pagadas por el Fondo de Inversión

CONCEPTO	BF1		Serie más representativa	
	%	\$	%	\$
Administración de activos	1.00%	10.0	0.75%	7.50
Administración de activos / sobre desempeño	0.00%	0.00	0.00%	0.00
Distribución de acciones	0.00%	0.00	0.00%	0.00
Valuación de acciones	0.00%	0.00	0.75%	7.50
Depósito de Activos Objeto de Inversión	0.00%	0.00	0.00%	0.00
Depósito de Acciones de Fondos de Inversión.	0.00%	0.00	0.00%	0.00
Contabilidad	0.00%	0.00	0.00%	0.00
Otras**	0.00%	0.00	0.75%	7.50
<b>TOTALES</b>	1.00%	10.0	2.25%	22.5

\*Monto por cada \$1,000.00 invertidos

\*\*Proveeduría de precios, mantenimiento de sistemas, custodia, cuotas a la BMV o alguna otra bolsa y CNBV, calificadora, auditoría, honorarios a abogados, en su caso.

## Información sobre comisiones y remuneraciones

Las comisiones por compra y venta de acciones, pueden disminuir el monto total de su inversión. Esto implica que usted recibiría un monto menor después de una operación.

Lo anterior, junto con las comisiones pagadas por el fondo, representa una reducción del rendimiento total que recibiría por su inversión en el fondo.

Algunos prestadores de servicios pueden establecer acuerdos con el fondo y ofrecerle descuentos por sus servicios. Para conocer de su existencia y el posible beneficio para usted pregunte con su distribuidor.

El prospecto de información, contiene un mayor detalle de los conflictos de interés a los que pudiera esta sujeto.

## Políticas para la compra-venta de acciones

Plazo mínimo de permanencia	No existe.	Liquidez	Diaria.
Recepción de ordenes	Compra y venta. Todos los días hábiles	Horario	09:00:00 a 13:00:00
Ejecución de las operaciones	Compra y venta. Mismo día de la solicitud.	Limite de recompra	Hasta el 10%, si el importe de las solicitudes de venta excede dicho porcentaje de los activos totales del Fondo, el día de la operación.
Liquidación de las operaciones	Compra y venta. Mismo día en que se ejecute la operación.	Diferencial	No se ha aplicado.

\*El fondo de inversión ante condiciones desordenadas de mercado u operaciones inusuales, podrá aplicar a las operaciones de compra-venta de sus acciones, un diferencial sobre el precio actualizado de valuación de dichas acciones, que haya determinado previamente, y conservarlo a favor de los inversionistas que permanecen en el Fondo.

## Prestadores de servicios

Operadora	SURA Investment Management México, S.A. de C.V., Sociedad Operadora de Fondos de Inversión.
Distribuidoras	Para mayor información, consultar prospecto de información.
Valuadora	Operadora COVAF, S.A. de C.V., Sociedad Operadora Limitada de Fondos de Inversión.
Institución Calificadora de Valores	Moody's de México S.A de C.V.

## Advertencias

El fondo de inversión no cuenta con garantía alguna del IPAB, ni de la sociedad operadora ni del Grupo Financiero al que, en su caso, esta última pertenezca. La inversión en el fondo se encuentra respaldada hasta por el monto de su patrimonio.

La inscripción en el Registro Nacional de Valores tendrá efectos declarativos y no convalidan los actos jurídicos que sean nulos de conformidad con las leyes aplicables, ni implican certificación sobre la bondad de los valores inscritos en el mismo, o sobre la solvencia, liquidez o calidad crediticia del fondo de inversión.

Ningún intermediario financiero, apoderado para celebrar operaciones con el público, o cualquier otra persona, está autorizado para proporcionar información o hacer declaración alguna adicional al contenido del presente documento o el prospecto de información al público inversionista, por lo que deberán entenderse como no autorizadas por el fondo.

Para mayor información, visite la página electrónica de nuestra operadora y/o distribuidora(s), donde podrá consultar el prospecto de información al público inversionista del fondo, así como la información actualizada sobre la cartera de inversiones del fondo.

El presente documento y el prospecto de información al público inversionista, son los únicos documentos de venta que reconoce el fondo de inversión como válidos.

## Centro de atención al inversionista

Contacto	Ejecutivo de atención a clientes
Número Telefónico	(55) 9177 1199, (55) 9138 8900 sin costo: 01800-9177111 y 01800-2800808
Horario	8:30 a 18:00 horas.

## Páginas electrónicas

Operadora	www.suraim.com.mx www.suramexico.com/inversiones
Distribuidora	Consultar Prospecto



## DOCUMENTO CON INFORMACIÓN CLAVE PARA LA INVERSIÓN

**SURA 2, S.A. de C.V., Fondo de Inversión en Instrumentos de Deuda administrado por SURA Investment Management México, S.A de C.V., Sociedad Operadora de Fondos de Inversión.**

Tipo	Instrumentos de Deuda	Clase y Serie Accionaria	Posibles Adquirentes	Montos Mínimos de Inversión (\$)
Clasificación	IDCPGUB / Corto Plazo Gubernamental	BF2	Personas Físicas	De \$250,000.00 pesos a \$2,999,999.99 pesos
Clave de Pizarra	SURCETE			
Calificación	AAA/1			
Fecha de Autorización	04/03/2016			

**Importante:** El valor de una sociedad de inversión, cualquiera que sea su política de inversión, está sujeta a la fluctuación de los mercados, por lo que el inversionista puede obtener ganancias y pérdidas.

**Objetivo de inversión:** El Fondo buscará obtener ingresos atractivos, tratando de preservar el capital o, incluso obtener ingresos adicionales derivados de movimientos en los mercados.

El Fondo invertirá exclusivamente en valores gubernamentales de manera directa y si el gestor lo considera adecuado, a través de mecanismos de inversión colectiva (acciones de sociedades de inversión y ETFs que a su vez inviertan exclusivamente en valores gubernamentales). La participación en Certificados de la Tesorería (CETES) deberá ser como mínimo del 51%, para cumplir con esta participación mínima, se contabilizará la posición en directo en CETES del Fondo, así como las posiciones en CETES que se tengan a través de sociedades de inversión y ETFs. Toda vez que los ETF's utilizados, revelan su cartera en la página de internet del proveedor de forma diaria, se utilizará esta fuente para asegurar el cumplimiento con el requerimiento mínimo de CETES. El Fondo podrá invertir en reporto, en calidad de reportadora y con subyacente gubernamental, hasta por un 49%. Se podrá invertir hasta en un 40% del Fondo, en mecanismos de inversión colectiva (acciones de sociedades de inversión y ETFs) que inviertan en valores de gubernamentales. No existe plazo mínimo de permanencia, sin embargo, el inversionista deberá considerar lo establecido en el horizonte fijado, por lo que se recomienda que, para lograr el objetivo de inversión, permanezca en el Fondo por lo menos seis meses.

**Régimen y política de inversión:**

a) Estrategia de administración: Activa

b) Parámetros:

1.-Valores de fácil realización y/o valores con vencimiento menor a 3 meses 80% 100%

2.-Valores Gubernamentales 100%

3.-Certificados de la Tesorería 51% 100%

4.-Reporto 0% 49%

5.-Valores denominados en pesos o UDIS 100%

6.-Acciones de Sociedades de Inversión y ETFs 0% 40%

c) Política de inversión: El Fondo buscará aprovechar oportunidades de mercado para generar un rendimiento superior al del índice de referencia, lo que implica que no replicará el mismo y esto puede generar un riesgo adicional. El objetivo del Fondo es seleccionar exclusivamente valores gubernamentales en tasa de descuento, tasa nominal y /o real, con cupón fijo y/o revisable en directo así como a través de sociedades de inversión y /o ETF's que le permitan al Fondo tener un rendimiento atractivo en el corto plazo y a su vez le permitan tener un desempeño estable en su horizonte de inversión durante etapas de movimientos de mercado. Para la inversión en ETF's gubernamentales, no estarán apalancados ni podrán realizar réplicas sintéticas, los ETF's deberán tener 100% de exposición a instrumentos de deuda mexicana gubernamental y deberán operar en la BMV y /o estar listados en el SIC o estar registrados en el RNV. Para las sociedades de inversión, estas deberán de estar invertidas exclusivamente en instrumentos gubernamentales y deberán tener la máxima calificación crediticia (AAA) y deberán de tener liquidez no mayor a 24 horas. d) Índice o base de referencia : PIPCetes-28d e) El Fondo no invertirá en activos emitidos por sociedades del mismo consorcio empresarial al que está pertenece. f) El Fondo no invertirá en instrumentos financieros derivados, ni en valores estructurados, ni en títulos fiduciarios de capital (CKD's), ni en valores respaldados por activos (ABS). g) El fondo podrá realizar operaciones de préstamo de valores

**Información Relevante:** No existe información relevante que revelar.

Valor en riesgo (VaR) de la cartera de inversión respecto de sus activos netos: 0.06% con una probabilidad del 95%.

Bajo condiciones normales de mercado, la pérdida que en un escenario pesimista (5 en 100 veces) puede enfrentar la sociedad de inversión en un lapso de un día, es de \$0.60 pesos por cada \$1000.00 invertidos. (Este dato es sólo una estimación y aplica solo en condiciones normales de mercado, las expectativas de pérdida podrían ser mayores, incluso por el monto total de la inversión realizada).

**Desempeño histórico**

Índice de referencia: PIPCetes-28d

**Tabla de Rendimientos anualizados**

	Ultimo Mes	Ultimos 3 Meses	Ultimos 6 Meses	Año 2017	Año 2018	Año 2019
Rendimiento Bruto	0.00	0.00	0.00	0.00	0.00	0
Rendimiento Neto	0.00	0.00	0.00	0.00	0.00	0.00
Tasa libre de riesgo (Cetes 28 días)*	0.00	0.00	0.00	0.00	0.00	0.00
Índice de Referencia	7.525614	7.603560	8.160574	8.234039	8.102312	8.102312

El rendimiento neto es después de comisiones y el que obtuvo el inversionista en el periodo.

\*La tasa libre de riesgo es una tasa que no incluye descuentos por comisiones, impuestos o cualquier otro gasto.

El desempeño de la sociedad en el pasado, no necesariamente es indicativo del desempeño que tendrá en el futuro.

**Composición de la cartera de inversión**

**Principales inversiones al mes de Enero de 2020**

Activo objeto de inversión subyacente			Monto (Miles \$)		%
Emisora	Nombre	Tipo			
BONDESD	240822	LD	\$ 1,351,463,729		20.53
CETES	200507	BI	\$ 1,080,393,160		16.41
CETES	200402	BI	\$ 791,015,360		12.02
CETES	200618	BI	\$ 682,098,550		10.36
CETES	200423	BI	\$ 590,852,520		8.98
CETES	200227	BI	\$ 589,308,531		8.95
UDIBONO	201210	S	\$ 400,935,551		6.09
CETES	200213	BI	\$ 349,267,311		5.31
CETES	200319	BI	\$ 317,060,241		4.82
BONDESD	200730	LD	\$ 301,105,176		4.58
Totales			\$6,453,500,129.00		98.05

**Sector de Actividad Económica**

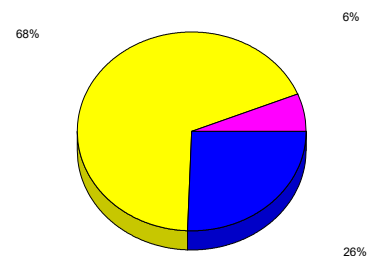



## DOCUMENTO CON INFORMACIÓN CLAVE PARA LA INVERSIÓN

## Comisiones y remuneraciones pagadas por la prestación de servicios

## Pagadas por el cliente

CONCEPTO	BF2		Serie más representativa	
	%	\$	%	\$
Incumplimiento plazo mínimo de permanencia	No Aplica	0.00	No Aplica	0.00
Incumplimiento saldo mínimo de inversión	No Aplica	0.00	No Aplica	0.00
Compra de acciones	No Aplica	0.00	No Aplica	0.00
Venta de acciones	No Aplica	0.00	No Aplica	0.00
Servicio por asesoría	No Aplica	0.00	No Aplica	0.00
Servicio de custodia de activos objeto de inversión	No Aplica	0.00	No Aplica	0.00
Servicio de administración de acciones	No Aplica	0.00	No Aplica	0.00
Otras	No Aplica	0.00	No Aplica	0.00
<b>TOTALES</b>		0.00		0.00

\*Monto por cada \$1,000.00 invertidos

## Pagadas por el Fondo de Inversión

CONCEPTO	BF2		Serie más representativa	
	%	\$	%	\$
Administración de activos	1.30%	13.0	0.75%	7.50
Administración de activos / sobre desempeño	0.00%	0.00	0.00%	0.00
Distribución de acciones	0.00%	0.00	0.00%	0.00
Valuación de acciones	0.00%	0.00	0.75%	7.50
Depósito de Activos Objeto de Inversión	0.00%	0.00	0.00%	0.00
Depósito de Acciones de Fondos de Inversión.	0.00%	0.00	0.00%	0.00
Contabilidad	0.00%	0.00	0.00%	0.00
Otras**	0.00%	0.00	0.75%	7.50
<b>TOTALES</b>	1.30%	13.0	2.25%	22.5

\*Monto por cada \$1,000.00 invertidos

\*\*Proveeduría de precios, mantenimiento de sistemas, custodia, cuotas a la BMV o alguna otra bolsa y CNBV, calificadora, auditoría, honorarios a abogados, en su caso.

## Información sobre comisiones y remuneraciones

Las comisiones por compra y venta de acciones, pueden disminuir el monto total de su inversión. Esto implica que usted recibiría un monto menor después de una operación.

Lo anterior, junto con las comisiones pagadas por el fondo, representa una reducción del rendimiento total que recibiría por su inversión en el fondo.

Algunos prestadores de servicios pueden establecer acuerdos con el fondo y ofrecerle descuentos por sus servicios. Para conocer de su existencia y el posible beneficio para usted pregunte con su distribuidor.

El prospecto de información, contiene un mayor detalle de los conflictos de interés a los que pudiera esta sujeto.

## Políticas para la compra-venta de acciones

Plazo mínimo de permanencia	No existe.	Liquidez	Diaria.
Recepción de órdenes	Compra y venta. Todos los días hábiles	Horario	09:00:00 a 13:00:00
Ejecución de las operaciones	Compra y venta. Mismo día de la solicitud.	Limite de recompra	Hasta el 10%, si el importe de las solicitudes de venta excede dicho porcentaje de los activos totales del Fondo, el día de la operación.
Liquidación de las operaciones	Compra y venta. Mismo día en que se ejecute la operación.	Diferencial	No se ha aplicado.

\*El fondo de inversión ante condiciones desordenadas de mercado u operaciones inusuales, podrá aplicar a las operaciones de compra-venta de sus acciones, un diferencial sobre el precio actualizado de valuación de dichas acciones, que haya determinado previamente, y conservarlo a favor de los inversionistas que permanecen en el Fondo.

## Prestadores de servicios

Operadora	SURA Investment Management México, S.A. de C.V., Sociedad Operadora de Fondos de Inversión.
Distribuidoras	Para mayor información, consultar prospecto de información.
Valuadora	Operadora COVAF, S.A. de C.V., Sociedad Operadora Limitada de Fondos de Inversión.
Institución Calificadora de Valores	Moody's de México S.A de C.V.

## Advertencias

El fondo de inversión no cuenta con garantía alguna del IPAB, ni de la sociedad operadora ni del Grupo Financiero al que, en su caso, esta última pertenezca. La inversión en el fondo se encuentra respaldada hasta por el monto de su patrimonio.

La inscripción en el Registro Nacional de Valores tendrá efectos declarativos y no convalidan los actos jurídicos que sean nulos de conformidad con las leyes aplicables, ni implican certificación sobre la bondad de los valores inscritos en el mismo, o sobre la solvencia, liquidez o calidad crediticia del fondo de inversión.

Ningún intermediario financiero, apoderado para celebrar operaciones con el público, o cualquier otra persona, está autorizado para proporcionar información o hacer declaración alguna adicional al contenido del presente documento o el prospecto de información al público inversionista, por lo que deberán entenderse como no autorizadas por el fondo.

Para mayor información, visite la página electrónica de nuestra operadora y/o distribuidora(s), donde podrá consultar el prospecto de información al público inversionista del fondo, así como la información actualizada sobre la cartera de inversiones del fondo.

El presente documento y el prospecto de información al público inversionista, son los únicos documentos de venta que reconoce el fondo de inversión como válidos.

## Centro de atención al inversionista

Contacto	Ejecutivo de atención a clientes
Número Telefónico	(55) 9177 1199, (55) 9138 8900 sin costo: 01800-9177111 y 01800-2800808
Horario	8:30 a 18:00 horas.

## Páginas electrónicas

Operadora	www.suraim.com.mx www.suramexico.com/inversiones
Distribuidora	Consultar Prospecto

## DOCUMENTO CON INFORMACIÓN CLAVE PARA LA INVERSIÓN

**SURA 2, S.A. de C.V., Fondo de Inversión en Instrumentos de Deuda administrado por SURA Investment Management México, S.A de C.V., Sociedad Operadora de Fondos de Inversión.**

Tipo	Instrumentos de Deuda	Clase y Serie Accionaria	Posibles Adquirentes	Montos Mínimos de Inversión (\$)
Clasificación	IDCPGUB / Corto Plazo Gubernamental	BF3	Personas Físicas	Menor a \$249,999.99 pesos
Clave de Pizarra	SURCETE			
Calificación	AAA/1			
Fecha de Autorización	04/03/2016			

**Importante:** El valor de una sociedad de inversión, cualquiera que sea su política de inversión, está sujeta a la fluctuación de los mercados, por lo que el inversionista puede obtener ganancias y pérdidas.

**Objetivo de inversión:** El Fondo buscará obtener ingresos atractivos, tratando de preservar el capital o, incluso obtener ingresos adicionales derivados de movimientos en los mercados.

El Fondo invertirá exclusivamente en valores gubernamentales de manera directa y si el gestor lo considera adecuado, a través de mecanismos de inversión colectiva (acciones de sociedades de inversión y ETFs que a su vez inviertan exclusivamente en valores gubernamentales). La participación en Certificados de la Tesorería (CETES) deberá ser como mínimo del 51%, para cumplir con esta participación mínima, se contabilizará la posición en directo en CETES del Fondo, así como las posiciones en CETES que se tengan a través de sociedades de inversión y ETFs. Toda vez que los ETF's utilizados, revelan su cartera en la página de internet del proveedor de forma diaria, se utilizará esta fuente para asegurar el cumplimiento con el requerimiento mínimo de CETES. El Fondo podrá invertir en reporto, en calidad de reportadora y con subyacente gubernamental, hasta por un 49%. Se podrá invertir hasta en un 40% del Fondo, en mecanismos de inversión colectiva (acciones de sociedades de inversión y ETFs) que inviertan en valores de gubernamentales. No existe plazo mínimo de permanencia, sin embargo, el inversionista deberá considerar lo establecido en el horizonte fijado, por lo que se recomienda que, para lograr el objetivo de inversión, permanezca en el Fondo por lo menos seis meses.

**Régimen y política de inversión:**

a) Estrategia de administración: Activa

b) Parámetros:

1.-Valores de fácil realización y/o valores con vencimiento menor a 3 meses 80% 100%

2.-Valores Gubernamentales 100%

3.-Certificados de la Tesorería 51% 100%

4.-Reporto 0% 49%

5.-Valores denominados en pesos o UDIS 100%

6.-Acciones de Sociedades de Inversión y ETFs 0% 40%

c) Política de inversión: El Fondo buscará aprovechar oportunidades de mercado para generar un rendimiento superior al del índice de referencia, lo que implica que no replicará el mismo y esto puede generar un riesgo adicional. El objetivo del Fondo es seleccionar exclusivamente valores gubernamentales en tasa de descuento, tasa nominal y /o real, con cupón fijo y/o revisable en directo así como a través de sociedades de inversión y /o ETF's que le permitan al Fondo tener un rendimiento atractivo en el corto plazo y a su vez le permitan tener un desempeño estable en su horizonte de inversión durante etapas de movimientos de mercado. Para la inversión en ETF's gubernamentales, no estarán apalancados ni podrán realizar réplicas sintéticas, los ETF's deberán tener 100% de exposición a instrumentos de deuda mexicana gubernamental y deberán operar en la BMV y /o estar listados en el SIC o estar registrados en el RNV. Para las sociedades de inversión, estas deberán de estar invertidas exclusivamente en instrumentos gubernamentales y deberán tener la máxima calificación crediticia (AAA) y deberán de tener liquidez no mayor a 24 horas. d) Índice o base de referencia : PIPCetes-28d e) El Fondo no invertirá en activos emitidos por sociedades del mismo consorcio empresarial al que está pertenece. f) El Fondo no invertirá en instrumentos financieros derivados, ni en valores estructurados, ni en títulos fiduciarios de capital (CKD's), ni en valores respaldados por activos (ABS). g) El fondo podrá realizar operaciones de préstamo de valores

**Información Relevante:** No existe información relevante que revelar.

Valor en riesgo (VaR) de la cartera de inversión respecto de sus activos netos: 0.06% con una probabilidad del 95%.

Bajo condiciones normales de mercado, la pérdida que en un escenario pesimista (5 en 100 veces) puede enfrentar la sociedad de inversión en un lapso de un día, es de \$0.60 pesos por cada \$1000.00 invertidos. (Este dato es sólo una estimación y aplica solo en condiciones normales de mercado, las expectativas de pérdida podrían ser mayores, incluso por el monto total de la inversión realizada).

**Desempeño histórico**

Índice de referencia: PIPCetes-28d

**Tabla de Rendimientos anualizados**

	Ultimo Mes	Ultimos 3 Meses	Ultimos 6 Meses	Año 2017	Año 2018	Año 2019
Rendimiento Bruto	0.00	0.00	0.00	0.00	0.00	0
Rendimiento Neto	0.00	0.00	0.00	0.00	0.00	0.00
Tasa libre de riesgo (Cetes 28 días)*	0.00	0.00	0.00	0.00	0.00	0.00
Índice de Referencia	7.525614	7.603560	8.160574	8.234039	8.102312	8.102312

El rendimiento neto es después de comisiones y el que obtuvo el inversionista en el periodo.

\*La tasa libre de riesgo es una tasa que no incluye descuentos por comisiones, impuestos o cualquier otro gasto.

El desempeño de la sociedad en el pasado, no necesariamente es indicativo del desempeño que tendrá en el futuro.

**Composición de la cartera de inversión**

**Principales inversiones al mes de Enero de 2020**

Activo objeto de inversión subyacente			Monto (Miles \$)		%
Emisora	Nombre	Tipo			
BONDESD	240822	LD	\$ 1.351.463.729		20.53
CETES	200507	BI	\$ 1.080.393.160		16.41
CETES	200402	BI	\$ 791.015.360		12.02
CETES	200618	BI	\$ 682.098.550		10.36
CETES	200423	BI	\$ 590.852.520		8.98
CETES	200227	BI	\$ 589.308.531		8.95
UDIBONO	201210	S	\$ 400.935.551		6.09
CETES	200213	BI	\$ 349.267.311		5.31
CETES	200319	BI	\$ 317.060.241		4.82
BONDESD	200730	LD	\$ 301.105.176		4.58
Totales			\$6,453,500,129.00		98.05

**Sector de Actividad Económica**

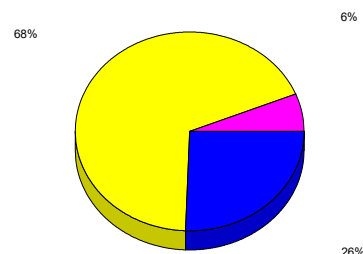

## DOCUMENTO CON INFORMACIÓN CLAVE PARA LA INVERSIÓN

## Comisiones y remuneraciones pagadas por la prestación de servicios

## Pagadas por el cliente

CONCEPTO	BF3		Serie más representativa	
	%	\$	%	\$
Incumplimiento plazo mínimo de permanencia	No Aplica	0.00	No Aplica	0.00
Incumplimiento saldo mínimo de inversión	No Aplica	0.00	No Aplica	0.00
Compra de acciones	No Aplica	0.00	No Aplica	0.00
Venta de acciones	No Aplica	0.00	No Aplica	0.00
Servicio por asesoría	No Aplica	0.00	No Aplica	0.00
Servicio de custodia de activos objeto de inversión	No Aplica	0.00	No Aplica	0.00
Servicio de administración de acciones	No Aplica	0.00	No Aplica	0.00
Otras	No Aplica	0.00	No Aplica	0.00
<b>TOTALES</b>		0.00		0.00

\*Monto por cada \$1,000.00 invertidos

## Pagadas por el Fondo de Inversión

CONCEPTO	BF3		Serie más representativa	
	%	\$	%	\$
Administración de activos	1.50%	15.0	0.75%	7.50
Administración de activos / sobre desempeño	0.00%	0.00	0.00%	0.00
Distribución de acciones	0.00%	0.00	0.00%	0.00
Valuación de acciones	0.00%	0.00	0.75%	7.50
Depósito de Activos Objeto de Inversión	0.00%	0.00	0.00%	0.00
Depósito de Acciones de Fondos de Inversión.	0.00%	0.00	0.00%	0.00
Contabilidad	0.00%	0.00	0.00%	0.00
Otras**	0.00%	0.00	0.75%	7.50
<b>TOTALES</b>	1.50%	15.0	2.25%	22.5

\*Monto por cada \$1,000.00 invertidos

\*\*Proveeduría de precios, mantenimiento de sistemas, custodia, cuotas a la BMV o alguna otra bolsa y CNBV, calificadora, auditoría, honorarios a abogados, en su caso.

## Información sobre comisiones y remuneraciones

Las comisiones por compra y venta de acciones, pueden disminuir el monto total de su inversión. Esto implica que usted recibiría un monto menor después de una operación.

Lo anterior, junto con las comisiones pagadas por el fondo, representa una reducción del rendimiento total que recibiría por su inversión en el fondo.

Algunos prestadores de servicios pueden establecer acuerdos con el fondo y ofrecerle descuentos por sus servicios. Para conocer de su existencia y el posible beneficio para usted pregunte con su distribuidor.

El prospecto de información, contiene un mayor detalle de los conflictos de interés a los que pudiera esta sujeto.

## Políticas para la compra-venta de acciones

Plazo mínimo de permanencia	No existe.	Liquidez	Diaria.
Recepción de órdenes	Compra y venta. Todos los días hábiles	Horario	09:00:00 a 13:00:00
Ejecución de las operaciones	Compra y venta. Mismo día de la solicitud.	Límite de recompra	Hasta el 10%, si el importe de las solicitudes de venta excede dicho porcentaje de los activos totales del Fondo, el día de la operación.
Liquidación de las operaciones	Compra y venta. Mismo día en que se ejecute la operación.	Diferencial	No se ha aplicado.

\*El fondo de inversión ante condiciones desordenadas de mercado u operaciones inusuales, podrá aplicar a las operaciones de compra-venta de sus acciones, un diferencial sobre el precio actualizado de valuación de dichas acciones, que haya determinado previamente, y conservarlo a favor de los inversionistas que permanecen en el Fondo.

## Prestadores de servicios

Operadora	SURA Investment Management México, S.A. de C.V., Sociedad Operadora de Fondos de Inversión.
Distribuidoras	Para mayor información, consultar prospecto de información.
Valuadora	Operadora COVAF, S.A. de C.V., Sociedad Operadora Limitada de Fondos de Inversión.
Institución Calificadora de Valores	Moody's de México S.A de C.V.

## Advertencias

El fondo de inversión no cuenta con garantía alguna del IPAB, ni de la sociedad operadora ni del Grupo Financiero al que, en su caso, esta última pertenezca. La inversión en el fondo se encuentra respaldada hasta por el monto de su patrimonio.

La inscripción en el Registro Nacional de Valores tendrá efectos declarativos y no convalidan los actos jurídicos que sean nulos de conformidad con las leyes aplicables, ni implican certificación sobre la bondad de los valores inscritos en el mismo, o sobre la solvencia, liquidez o calidad crediticia del fondo de inversión.

Ningún intermediario financiero, apoderado para celebrar operaciones con el público, o cualquier otra persona, está autorizado para proporcionar información o hacer declaración alguna adicional al contenido del presente documento o el prospecto de información al público inversionista, por lo que deberán entenderse como no autorizadas por el fondo.

Para mayor información, visite la página electrónica de nuestra operadora y/o distribuidora(s), donde podrá consultar el prospecto de información al público inversionista del fondo, así como la información actualizada sobre la cartera de inversiones del fondo.

El presente documento y el prospecto de información al público inversionista, son los únicos documentos de venta que reconoce el fondo de inversión como válidos.

## Centro de atención al inversionista

Contacto	Ejecutivo de atención a clientes
Número Telefónico	(55) 9177 1199, (55) 9138 8900 sin costo: 01800-9177111 y 01800-2800808
Horario	8:30 a 18:00 horas.

## Páginas electrónicas

Operadora	www.suraim.com.mx www.suramexico.com/inversiones
Distribuidora	Consultar Prospecto

## DOCUMENTO CON INFORMACIÓN CLAVE PARA LA INVERSIÓN

**SURA 2, S.A. de C.V., Fondo de Inversión en Instrumentos de Deuda administrado por SURA Investment Management México, S.A de C.V., Sociedad Operadora de Fondos de Inversión.**

Tipo	Instrumentos de Deuda	Clase y Serie Accionaria	Posibles Adquirentes	Montos Mínimos de Inversión (\$)
Clasificación	IDCPGUB / Corto Plazo Gubernamental	BFE	Personas Físicas Excentas	Menor a \$249,999.99 pesos
Clave de Pizarra	SURCETE			
Calificación	AAA/1			
Fecha de Autorización	04/03/2016			

**Importante:** El valor de una sociedad de inversión, cualquiera que sea su política de inversión, está sujeta a la fluctuación de los mercados, por lo que el inversionista puede obtener ganancias y pérdidas.

**Objetivo de inversión:** El Fondo buscará obtener ingresos atractivos, tratando de preservar el capital o, incluso obtener ingresos adicionales derivados de movimientos en los mercados.

El Fondo invertirá exclusivamente en valores gubernamentales de manera directa y si el gestor lo considera adecuado, a través de mecanismos de inversión colectiva (acciones de sociedades de inversión y ETFs que a su vez inviertan exclusivamente en valores gubernamentales). La participación en Certificados de la Tesorería (CETES) deberá ser como mínimo del 51%, para cumplir con esta participación mínima, se contabilizará la posición en directo en CETES del Fondo, así como las posiciones en CETES que se tengan a través de sociedades de inversión y ETFs. Toda vez que los ETF's utilizados, revelan su cartera en la página de internet del proveedor de forma diaria, se utilizará esta fuente para asegurar el cumplimiento con el requerimiento mínimo de CETES. El Fondo podrá invertir en reporto, en calidad de reportadora y con subyacente gubernamental, hasta por un 49%. Se podrá invertir hasta en un 40% del Fondo, en mecanismos de inversión colectiva (acciones de sociedades de inversión y ETFs) que inviertan en valores de gubernamentales. No existe plazo mínimo de permanencia, sin embargo, el inversionista deberá considerar lo establecido en el horizonte fijado, por lo que se recomienda que, para lograr el objetivo de inversión, permanezca en el Fondo por lo menos seis meses.

**Régimen y política de inversión:**

a) Estrategia de administración: Activa

b) Parámetros:

1.-Valores de fácil realización y/o valores con vencimiento menor a 3 meses 80% 100%

2.-Valores Gubernamentales 100%

3.-Certificados de la Tesorería 51% 100%

4.-Reporto 0% 49%

5.-Valores denominados en pesos o UDIS 100%

6.-Acciones de Sociedades de Inversión y ETFs 0% 40%

c) Política de inversión: El Fondo buscará aprovechar oportunidades de mercado para generar un rendimiento superior al del índice de referencia, lo que implica que no replicará el mismo y esto puede generar un riesgo adicional. El objetivo del Fondo es seleccionar exclusivamente valores gubernamentales en tasa de descuento, tasa nominal y /o real, con cupón fijo y/o revisable en directo así como a través de sociedades de inversión y /o ETF's que le permitan al Fondo tener un rendimiento atractivo en el corto plazo y a su vez le permitan tener un desempeño estable en su horizonte de inversión durante etapas de movimientos de mercado. Para la inversión en ETF's gubernamentales, no estarán apalancados ni podrán realizar réplicas sintéticas, los ETF's deberán tener 100% de exposición a instrumentos de deuda mexicana gubernamental y deberán operar en la BMV y /o estar listados en el SIC o estar registrados en el RNV. Para las sociedades de inversión, estas deberán de estar invertidas exclusivamente en instrumentos gubernamentales y deberán tener la máxima calificación crediticia (AAA) y deberán de tener liquidez no mayor a 24 horas. d) Índice o base de referencia : PIPCetes-28d e) El Fondo no invertirá en activos emitidos por sociedades del mismo consorcio empresarial al que está pertenece. f) El Fondo no invertirá en instrumentos financieros derivados, ni en valores estructurados, ni en títulos fiduciarios de capital (CKD's), ni en valores respaldados por activos (ABS). g) El fondo podrá realizar operaciones de préstamo de valores

**Información Relevante:** No existe información relevante que revelar.

Valor en riesgo (VaR) de la cartera de inversión respecto de sus activos netos: 0.06% con una probabilidad del 95%.

Bajo condiciones normales de mercado, la pérdida que en un escenario pesimista (5 en 100 veces) puede enfrentar la sociedad de inversión en un lapso de un día, es de \$0.60 pesos por cada \$1000.00 invertidos. (Este dato es sólo una estimación y aplica solo en condiciones normales de mercado, las expectativas de pérdida podrían ser mayores, incluso por el monto total de la inversión realizada).

**Desempeño histórico**

índice de referencia: PIPCetes-28d

**Tabla de Rendimientos anualizados**

	Ultimo Mes	Ultimos 3 Meses	Ultimos 6 Meses	Año 2017	Año 2018	Año 2019
Rendimiento Bruto	0.00	0.00	0.00	0.00	0.00	0
Rendimiento Neto	0.00	0.00	0.00	0.00	0.00	0.00
Tasa libre de riesgo (Cetes 28 días)*	0.00	0.00	0.00	0.00	0.00	0.00
Índice de Referencia	7.525614	7.603560	8.160574	8.234039	8.102312	8.102312

El rendimiento neto es después de comisiones y el que obtuvo el inversionista en el periodo.

\*La tasa libre de riesgo es una tasa que no incluye descuentos por comisiones, impuestos o cualquier otro gasto.

El desempeño de la sociedad en el pasado, no necesariamente es indicativo del desempeño que tendrá en el futuro.

**Composición de la cartera de inversión**

**Principales inversiones al mes de Enero de 2020**

Activo objeto de inversión subyacente			Monto (Miles \$)		%
Emisora	Nombre	Tipo			
BONDESD	240822	LD	\$ 1.351.463.729		20.53
CETES	200507	BI	\$ 1.080.393.160		16.41
CETES	200402	BI	\$ 791.015.360		12.02
CETES	200618	BI	\$ 682.098.550		10.36
CETES	200423	BI	\$ 590.852.520		8.98
CETES	200227	BI	\$ 589.308.531		8.95
UDIBONO	201210	S	\$ 400.935.551		6.09
CETES	200213	BI	\$ 349.267.311		5.31
CETES	200319	BI	\$ 317.060.241		4.82
BONDESD	200730	LD	\$ 301.105.176		4.58
Totales			\$6,453,500,129.00		98.05

**Sector de Actividad Económica**

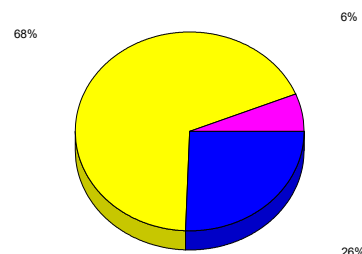

## DOCUMENTO CON INFORMACIÓN CLAVE PARA LA INVERSIÓN

## Comisiones y remuneraciones pagadas por la prestación de servicios

## Pagadas por el cliente

CONCEPTO	BFE		Serie más representativa	
	%	\$	%	\$
Incumplimiento plazo mínimo de permanencia	No Aplica	0.00	No Aplica	0.00
Incumplimiento saldo mínimo de inversión	No Aplica	0.00	No Aplica	0.00
Compra de acciones	No Aplica	0.00	No Aplica	0.00
Venta de acciones	No Aplica	0.00	No Aplica	0.00
Servicio por asesoría	No Aplica	0.00	No Aplica	0.00
Servicio de custodia de activos objeto de inversión	No Aplica	0.00	No Aplica	0.00
Servicio de administración de acciones	No Aplica	0.00	No Aplica	0.00
Otras	No Aplica	0.00	No Aplica	0.00
<b>TOTALES</b>		0.00		0.00

\*Monto por cada \$1,000.00 invertidos

## Pagadas por el Fondo de Inversión

CONCEPTO	BFE		Serie más representativa	
	%	\$	%	\$
Administración de activos	1.50%	15.0	0.75%	7.50
Administración de activos / sobre desempeño	0.00%	0.00	0.00%	0.00
Distribución de acciones	0.00%	0.00	0.00%	0.00
Valuación de acciones	0.00%	0.00	0.75%	7.50
Depósito de Activos Objeto de Inversión	0.00%	0.00	0.00%	0.00
Depósito de Acciones de Fondos de Inversión.	0.00%	0.00	0.00%	0.00
Contabilidad	0.00%	0.00	0.00%	0.00
Otras**	0.00%	0.00	0.75%	7.50
<b>TOTALES</b>	1.50%	15.0	2.25%	22.5

\*Monto por cada \$1,000.00 invertidos

\*\*Proveeduría de precios, mantenimiento de sistemas, custodia, cuotas a la BMV o alguna otra bolsa y CNBV, calificadora, auditoría, honorarios a abogados, en su caso.

## Información sobre comisiones y remuneraciones

Las comisiones por compra y venta de acciones, pueden disminuir el monto total de su inversión. Esto implica que usted recibiría un monto menor después de una operación.

Lo anterior, junto con las comisiones pagadas por el fondo, representa una reducción del rendimiento total que recibiría por su inversión en el fondo.

Algunos prestadores de servicios pueden establecer acuerdos con el fondo y ofrecerle descuentos por sus servicios. Para conocer de su existencia y el posible beneficio para usted pregunte con su distribuidor.

El prospecto de información, contiene un mayor detalle de los conflictos de interés a los que pudiera esta sujeto.

## Políticas para la compra-venta de acciones

Plazo mínimo de permanencia	No existe.	Liquidez	Diaria.
Recepción de ordenes	Compra y venta. Todos los días hábiles	Horario	09:00:00 a 13:00:00
Ejecución de las operaciones	Compra y venta. Mismo día de la solicitud.	Limite de recompra	Hasta el 10%, si el importe de las solicitudes de venta excede dicho porcentaje de los activos totales del Fondo, el día de la operación.
Liquidación de las operaciones	Compra y venta. Mismo día en que se ejecute la operación.	Diferencial	No se ha aplicado.

\*El fondo de inversión ante condiciones desordenadas de mercado u operaciones inusuales, podrá aplicar a las operaciones de compra-venta de sus acciones, un diferencial sobre el precio actualizado de valuación de dichas acciones, que haya determinado previamente, y conservarlo a favor de los inversionistas que permanecen en el Fondo.

## Prestadores de servicios

Operadora	SURA Investment Management México, S.A. de C.V., Sociedad Operadora de Fondos de Inversión.
Distribuidoras	Para mayor información, consultar prospecto de información.
Valuadora	Operadora COVAF, S.A. de C.V., Sociedad Operadora Limitada de Fondos de Inversión.
Institución Calificadora de Valores	Moody's de México S.A de C.V.

## Advertencias

El fondo de inversión no cuenta con garantía alguna del IPAB, ni de la sociedad operadora ni del Grupo Financiero al que, en su caso, esta última pertenezca. La inversión en el fondo se encuentra respaldada hasta por el monto de su patrimonio.

La inscripción en el Registro Nacional de Valores tendrá efectos declarativos y no convalidan los actos jurídicos que sean nulos de conformidad con las leyes aplicables, ni implican certificación sobre la bondad de los valores inscritos en el mismo, o sobre la solvencia, liquidez o calidad crediticia del fondo de inversión.

Ningún intermediario financiero, apoderado para celebrar operaciones con el público, o cualquier otra persona, está autorizado para proporcionar información o hacer declaración alguna adicional al contenido del presente documento o el prospecto de información al público inversionista, por lo que deberán entenderse como no autorizadas por el fondo.

Para mayor información, visite la página electrónica de nuestra operadora y/o distribuidora(s), donde podrá consultar el prospecto de información al público inversionista del fondo, así como la información actualizada sobre la cartera de inversiones del fondo.

El presente documento y el prospecto de información al público inversionista, son los únicos documentos de venta que reconoce el fondo de inversión como válidos.

## Centro de atención al inversionista

Contacto	Ejecutivo de atención a clientes
Número Telefónico	(55) 9177 1199, (55) 9138 8900 sin costo: 01800-9177111 y 01800-2800808
Horario	8:30 a 18:00 horas.

## Páginas electrónicas

Operadora	www.suraim.com.mx www.suramexico.com/inversiones
Distribuidora	Consultar Prospecto

## DOCUMENTO CON INFORMACIÓN CLAVE PARA LA INVERSIÓN

**SURA 2, S.A. de C.V., Fondo de Inversión en Instrumentos de Deuda administrado por SURA Investment Management México, S.A de C.V., Sociedad Operadora de Fondos de Inversión.**

Tipo	Instrumentos de Deuda	Clase y Serie Accionaria	Posibles Adquirentes	Montos Mínimos de Inversión (\$)
Clasificación	IDCPGUB / Corto Plazo Gubernamental	BFS	Personas Físicas Excentas	Igual o mayor a \$3 000,000.00 Pesos
Clave de Pizarra	SURCETE			
Calificación	AAA/1			
Fecha de Autorización	04/03/2016			

**Importante:** El valor de una sociedad de inversión, cualquiera que sea su política de inversión, está sujeta a la fluctuación de los mercados, por lo que el inversionista puede obtener ganancias y pérdidas.

**Objetivo de inversión:** El Fondo buscará obtener ingresos atractivos, tratando de preservar el capital o, incluso obtener ingresos adicionales derivados de movimientos en los mercados.

El Fondo invertirá exclusivamente en valores gubernamentales de manera directa y si el gestor lo considera adecuado, a través de mecanismos de inversión colectiva (acciones de sociedades de inversión y ETFs que a su vez inviertan exclusivamente en valores gubernamentales). La participación en Certificados de la Tesorería (CETES) deberá ser como mínimo del 51%, para cumplir con esta participación mínima, se contabilizará la posición en directo en CETES del Fondo, así como las posiciones en CETES que se tengan a través de sociedades de inversión y ETFs. Toda vez que los ETF's utilizados, revelan su cartera en la página de internet del proveedor de forma diaria, se utilizará esta fuente para asegurar el cumplimiento con el requerimiento mínimo de CETES. El Fondo podrá invertir en reporto, en calidad de reportadora y con subyacente gubernamental, hasta por un 49%. Se podrá invertir hasta en un 40% del Fondo, en mecanismos de inversión colectiva (acciones de sociedades de inversión y ETFs) que inviertan en valores de gubernamentales. No existe plazo mínimo de permanencia, sin embargo, el inversionista deberá considerar lo establecido en el horizonte fijado, por lo que se recomienda que, para lograr el objetivo de inversión, permanezca en el Fondo por lo menos seis meses.

**Régimen y política de inversión:**

a) Estrategia de administración: Activa

b) Parámetros:

1.-Valores de fácil realización y/o valores con vencimiento menor a 3 meses 80% 100%

2.-Valores Gubernamentales 100%

3.-Certificados de la Tesorería 51% 100%

4.-Reporto 0% 49%

5.-Valores denominados en pesos o UDIS 100%

6.-Acciones de Sociedades de Inversión y ETFs 0% 40%

c) Política de inversión: El Fondo buscará aprovechar oportunidades de mercado para generar un rendimiento superior al del índice de referencia, lo que implica que no replicará el mismo y esto puede generar un riesgo adicional. El objetivo del Fondo es seleccionar exclusivamente valores gubernamentales en tasa de descuento, tasa nominal y /o real, con cupón fijo y/o revisable en directo así como a través de sociedades de inversión y /o ETF's que le permitan al Fondo tener un rendimiento atractivo en el corto plazo y a su vez le permitan tener un desempeño estable en su horizonte de inversión durante etapas de movimientos de mercado. Para la inversión en ETF's gubernamentales, no estarán apalancados ni podrán realizar réplicas sintéticas, los ETF's deberán tener 100% de exposición a instrumentos de deuda mexicana gubernamental y deberán operar en la BMV y /o estar listados en el SIC o estar registrados en el RNV. Para las sociedades de inversión, estas deberán de estar invertidas exclusivamente en instrumentos gubernamentales y deberán tener la máxima calificación crediticia (AAA) y deberán de tener liquidez no mayor a 24 horas. d) Índice o base de referencia : PIPCetes-28d e) El Fondo no invertirá en activos emitidos por sociedades del mismo consorcio empresarial al que está pertenece. f) El Fondo no invertirá en instrumentos financieros derivados, ni en valores estructurados, ni en títulos fiduciarios de capital (CKD's), ni en valores respaldados por activos (ABS). g) El fondo podrá realizar operaciones de préstamo de valores

**Información Relevante:** No existe información relevante que revelar.

Valor en riesgo (VaR) de la cartera de inversión respecto de sus activos netos: 0.06% con una probabilidad del 95%.

Bajo condiciones normales de mercado, la pérdida que en un escenario pesimista (5 en 100 veces) puede enfrentar la sociedad de inversión en un lapso de un día, es de \$0.60 pesos por cada \$1000.00 invertidos. (Este dato es sólo una estimación y aplica solo en condiciones normales de mercado, las expectativas de pérdida podrían ser mayores, incluso por el monto total de la inversión realizada).

**Desempeño histórico**

Índice de referencia: PIPCetes-28d

**Tabla de Rendimientos anualizados**

	Ultimo Mes	Ultimos 3 Meses	Ultimos 6 Meses	Año 2017	Año 2018	Año 2019
Rendimiento Bruto	0.00	0.00	0.00	0.00	0.00	0
Rendimiento Neto	0.00	0.00	0.00	0.00	0.00	0.00
Tasa libre de riesgo (Cetes 28 días)*	0.00	0.00	0.00	0.00	0.00	0.00
Índice de Referencia	7.525614	7.603560	8.160574	8.234039	8.102312	8.102312

El rendimiento neto es después de comisiones y el que obtuvo el inversionista en el periodo.

\*La tasa libre de riesgo es una tasa que no incluye descuentos por comisiones, impuestos o cualquier otro gasto.

El desempeño de la sociedad en el pasado, no necesariamente es indicativo del desempeño que tendrá en el futuro.

**Composición de la cartera de inversión**

**Principales inversiones al mes de Enero de 2020**

Activo objeto de inversión subyacente			Monto (Miles \$)		%
Emisora	Nombre	Tipo			
BONDESD	240822	LD	\$ 1.351.463.729		20.53
CETES	200507	BI	\$ 1.080.393.160		16.41
CETES	200402	BI	\$ 791.015.360		12.02
CETES	200618	BI	\$ 682.098.550		10.36
CETES	200423	BI	\$ 590.852.520		8.98
CETES	200227	BI	\$ 589.308.531		8.95
UDIBONO	201210	S	\$ 400.935.551		6.09
CETES	200213	BI	\$ 349.267.311		5.31
CETES	200319	BI	\$ 317.060.241		4.82
BONDESD	200730	LD	\$ 301.105.176		4.58
Totales			\$6,453,500,129.00		98.05

**Sector de Actividad Económica**

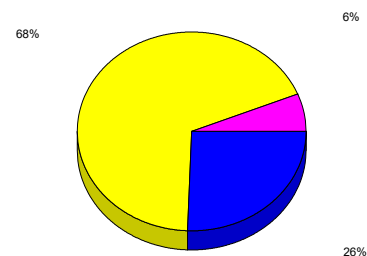

## DOCUMENTO CON INFORMACIÓN CLAVE PARA LA INVERSIÓN

## Comisiones y remuneraciones pagadas por la prestación de servicios

## Pagadas por el cliente

CONCEPTO	BFS		Serie más representativa	
	%	\$	%	\$
Incumplimiento plazo mínimo de permanencia	No Aplica	0.00	No Aplica	0.00
Incumplimiento saldo mínimo de inversión	No Aplica	0.00	No Aplica	0.00
Compra de acciones	No Aplica	0.00	No Aplica	0.00
Venta de acciones	No Aplica	0.00	No Aplica	0.00
Servicio por asesoría	No Aplica	0.00	No Aplica	0.00
Servicio de custodia de activos objeto de inversión	No Aplica	0.00	No Aplica	0.00
Servicio de administración de acciones	No Aplica	0.00	No Aplica	0.00
Otras	No Aplica	0.00	No Aplica	0.00
<b>TOTALES</b>		0.00		0.00

\*Monto por cada \$1,000.00 invertidos

## Pagadas por el Fondo de Inversión

CONCEPTO	BFS		Serie más representativa	
	%	\$	%	\$
Administración de activos	1.30%	13.0	0.75%	7.50
Administración de activos / sobre desempeño	0.00%	0.00	0.00%	0.00
Distribución de acciones	0.00%	0.00	0.00%	0.00
Valuación de acciones	0.00%	0.00	0.75%	7.50
Depósito de Activos Objeto de Inversión	0.00%	0.00	0.00%	0.00
Depósito de Acciones de Fondos de Inversión.	0.00%	0.00	0.00%	0.00
Contabilidad	0.00%	0.00	0.00%	0.00
Otras**	0.00%	0.00	0.75%	7.50
<b>TOTALES</b>	1.30%	13.0	2.25%	22.5

\*Monto por cada \$1,000.00 invertidos

\*\*Proveeduría de precios, mantenimiento de sistemas, custodia, cuotas a la BMV o alguna otra bolsa y CNBV, calificadora, auditoría, honorarios a abogados, en su caso.

## Información sobre comisiones y remuneraciones

Las comisiones por compra y venta de acciones, pueden disminuir el monto total de su inversión. Esto implica que usted recibiría un monto menor después de una operación.

Lo anterior, junto con las comisiones pagadas por el fondo, representa una reducción del rendimiento total que recibiría por su inversión en el fondo.

Algunos prestadores de servicios pueden establecer acuerdos con el fondo y ofrecerle descuentos por sus servicios. Para conocer de su existencia y el posible beneficio para usted pregunte con su distribuidor.

El prospecto de información, contiene un mayor detalle de los conflictos de interés a los que pudiera esta sujeto.

## Políticas para la compra-venta de acciones

Plazo mínimo de permanencia	No existe.	Liquidez	Diaria.
Recepción de ordenes	Compra y venta. Todos los días hábiles	Horario	09:00:00 a 13:00:00
Ejecución de las operaciones	Compra y venta. Mismo día de la solicitud.	Limite de recompra	Hasta el 10%, si el importe de las solicitudes de venta excede dicho porcentaje de los activos totales del Fondo, el día de la operación.
Liquidación de las operaciones	Compra y venta. Mismo día en que se ejecute la operación.	Diferencial	No se ha aplicado.

\*El fondo de inversión ante condiciones desordenadas de mercado u operaciones inusuales, podrá aplicar a las operaciones de compra-venta de sus acciones, un diferencial sobre el precio actualizado de valuación de dichas acciones, que haya determinado previamente, y conservarlo a favor de los inversionistas que permanecen en el Fondo.

## Prestadores de servicios

Operadora	SURA Investment Management México, S.A. de C.V., Sociedad Operadora de Fondos de Inversión.
Distribuidoras	Para mayor información, consultar prospecto de información.
Valuadora	Operadora COVAF, S.A. de C.V., Sociedad Operadora Limitada de Fondos de Inversión.
Institución Calificadora de Valores	Moody's de México S.A de C.V.

## Advertencias

El fondo de inversión no cuenta con garantía alguna del IPAB, ni de la sociedad operadora ni del Grupo Financiero al que, en su caso, esta última pertenezca. La inversión en el fondo se encuentra respaldada hasta por el monto de su patrimonio.

La inscripción en el Registro Nacional de Valores tendrá efectos declarativos y no convalidan los actos jurídicos que sean nulos de conformidad con las leyes aplicables, ni implican certificación sobre la bondad de los valores inscritos en el mismo, o sobre la solvencia, liquidez o calidad crediticia del fondo de inversión.

Ningún intermediario financiero, apoderado para celebrar operaciones con el público, o cualquier otra persona, está autorizado para proporcionar información o hacer declaración alguna adicional al contenido del presente documento o el prospecto de información al público inversionista, por lo que deberán entenderse como no autorizadas por el fondo.

Para mayor información, visite la página electrónica de nuestra operadora y/o distribuidora(s), donde podrá consultar el prospecto de información al público inversionista del fondo, así como la información actualizada sobre la cartera de inversiones del fondo.

El presente documento y el prospecto de información al público inversionista, son los únicos documentos de venta que reconoce el fondo de inversión como válidos.

## Centro de atención al inversionista

Contacto	Ejecutivo de atención a clientes
Número Telefónico	(55) 9177 1199, (55) 9138 8900 sin costo: 01800-9177111 y 01800-2800808
Horario	8:30 a 18:00 horas.

## Páginas electrónicas

Operadora	www.suraim.com.mx www.suramexico.com/inversiones
Distribuidora	Consultar Prospecto



## DOCUMENTO CON INFORMACIÓN CLAVE PARA LA INVERSIÓN

**SURA 2, S.A. de C.V., Fondo de Inversión en Instrumentos de Deuda administrado por SURA Investment Management México, S.A de C.V., Sociedad Operadora de Fondos de Inversión.**

Tipo	Instrumentos de Deuda	Clase y Serie Accionaria	Posibles Adquirentes	Montos Mínimos de Inversión (\$)
Clasificación	IDCPGUB / Corto Plazo Gubernamental	BFX	Personas Físicas Excentas	Serie sin monto mínimo de inversión.
Clave de Pizarra	SURCETE			
Calificación	AAA/1			
Fecha de Autorización	04/03/2016			

Importante: El valor de una sociedad de inversión, cualquiera que sea su política de inversión, está sujeta a la fluctuación de los mercados, por lo que el inversionista puede obtener ganancias y pérdidas.

Objetivo de inversión: El Fondo buscará obtener ingresos atractivos, tratando de preservar el capital o, incluso obtener ingresos adicionales derivados de movimientos en los mercados.

El Fondo invertirá exclusivamente en valores gubernamentales de manera directa y si el gestor lo considera adecuado, a través de mecanismos de inversión colectiva (acciones de sociedades de inversión y ETFs que a su vez inviertan exclusivamente en valores gubernamentales). La participación en Certificados de la Tesorería (CETES) deberá ser como mínimo del 51%, para cumplir con esta participación mínima, se contabilizará la posición en directo en CETES del Fondo, así como las posiciones en CETES que se tengan a través de sociedades de inversión y ETFs. Toda vez que los ETF's utilizados, revelan su cartera en la página de internet del proveedor de forma diaria, se utilizará esta fuente para asegurar el cumplimiento con el requerimiento mínimo de CETES. El Fondo podrá invertir en reporto, en calidad de reportadora y con subyacente gubernamental, hasta por un 49%. Se podrá invertir hasta en un 40% del Fondo, en mecanismos de inversión colectiva (acciones de sociedades de inversión y ETFs) que inviertan en valores de gubernamentales. No existe plazo mínimo de permanencia, sin embargo, el inversionista deberá considerar lo establecido en el horizonte fijado, por lo que se recomienda que, para lograr el objetivo de inversión, permanezca en el Fondo por lo menos seis meses.

Régimen y política de inversión:

a) Estrategia de administración: Activa

b) Parámetros:

1.-Valores de fácil realización y/o valores con vencimiento menor a 3 meses 80% 100%

2.-Valores Gubernamentales 100%

3.-Certificados de la Tesorería 51% 100%

4.-Reporto 0% 49%

5.-Valores denominados en pesos o UDIS 100%

6.-Acciones de Sociedades de Inversión y ETFs 0% 40%

c) Política de inversión: El Fondo buscará aprovechar oportunidades de mercado para generar un rendimiento superior al del índice de referencia, lo que implica que no replicará el mismo y esto puede generar un riesgo adicional. El objetivo del Fondo es seleccionar exclusivamente valores gubernamentales en tasa de descuento, tasa nominal y /o real, con cupón fijo y/o revisable en directo así como a través de sociedades de inversión y /o ETF's que le permitan al Fondo tener un rendimiento atractivo en el corto plazo y a su vez le permitan tener un desempeño estable en su horizonte de inversión durante etapas de movimientos de mercado. Para la inversión en ETF's gubernamentales, no estarán apalancados ni podrán realizar réplicas sintéticas, los ETF's deberán tener 100% de exposición a instrumentos de deuda mexicana gubernamental y deberán operar en la BMV y /o estar listados en el SIC o estar registrados en el RNV. Para las sociedades de inversión, estas deberán de estar invertidas exclusivamente en instrumentos gubernamentales y deberán tener la máxima calificación crediticia (AAA) y deberán de tener liquidez no mayor a 24 horas. d) Índice o base de referencia : PIPCetes-28d e) El Fondo no invertirá en activos emitidos por sociedades del mismo consorcio empresarial al que está pertenece. f) El Fondo no invertirá en instrumentos financieros derivados, ni en valores estructurados, ni en títulos fiduciarios de capital (CKD's), ni en valores respaldados por activos (ABS). g) El fondo podrá realizar operaciones de préstamo de valores

Información Relevante: No existe información relevante que revelar.

Valor en riesgo (VaR) de la cartera de inversión respecto de sus activos netos: 0.06% con una probabilidad del 95%.

Bajo condiciones normales de mercado, la pérdida que en un escenario pesimista (5 en 100 veces) puede enfrentar la sociedad de inversión en un lapso de un día, es de \$0.60 pesos por cada \$1000.00 invertidos. (Este dato es sólo una estimación y aplica solo en condiciones normales de mercado, las expectativas de pérdida podrían ser mayores, incluso por el monto total de la inversión realizada).

Desempeño histórico

Índice de referencia: PIPCetes-28d

Tabla de Rendimientos anualizados

	Ultimo Mes	Ultimos 3 Meses	Ultimos 6 Meses	Año 2017	Año 2018	Año 2019
Rendimiento Bruto	0.00	0.00	0.00	0.00	0.00	0
Rendimiento Neto	0.00	0.00	0.00	0.00	0.00	0.00
Tasa libre de riesgo (Cetes 28 días)*	0.00	0.00	0.00	0.00	0.00	0.00
Índice de Referencia	7.525614	7.603560	8.160574	8.234039	8.102312	8.102312

El rendimiento neto es después de comisiones y el que obtuvo el inversionista en el periodo.

\*La tasa libre de riesgo es una tasa que no incluye descuentos por comisiones, impuestos o cualquier otro gasto.

El desempeño de la sociedad en el pasado, no necesariamente es indicativo del desempeño que tendrá en el futuro.

Composición de la cartera de inversión

Principales inversiones al mes de Enero de 2020

Activo objeto de inversión subyacente			Monto (Miles \$)		%
Emisora	Nombre	Tipo			
BONDESD	240822	LD	\$ 1.351.463.729		20.53
CETES	200507	BI	\$ 1.080.393.160		16.41
CETES	200402	BI	\$ 791.015.360		12.02
CETES	200618	BI	\$ 682.098.550		10.36
CETES	200423	BI	\$ 590.852.520		8.98
CETES	200227	BI	\$ 589.308.531		8.95
UDIBONO	201210	S	\$ 400.935.551		6.09
CETES	200213	BI	\$ 349.267.311		5.31
CETES	200319	BI	\$ 317.060.241		4.82
BONDESD	200730	LD	\$ 301.105.176		4.58
Totales			\$6,453,500,129.00		98.05

Sector de Actividad Económica

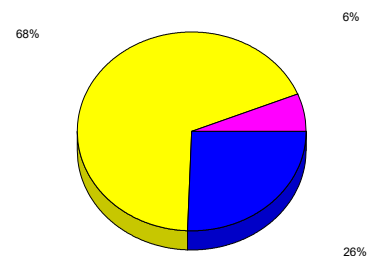

## DOCUMENTO CON INFORMACIÓN CLAVE PARA LA INVERSIÓN

## Comisiones y remuneraciones pagadas por la prestación de servicios

## Pagadas por el cliente

CONCEPTO	BFX		Serie más representativa	
	%	\$	%	\$
Incumplimiento plazo mínimo de permanencia	No Aplica	0.00	No Aplica	0.00
Incumplimiento saldo mínimo de inversión	No Aplica	0.00	No Aplica	0.00
Compra de acciones	No Aplica	0.00	No Aplica	0.00
Venta de acciones	No Aplica	0.00	No Aplica	0.00
Servicio por asesoría	No Aplica	0.00	No Aplica	0.00
Servicio de custodia de activos objeto de inversión	No Aplica	0.00	No Aplica	0.00
Servicio de administración de acciones	No Aplica	0.00	No Aplica	0.00
Otras	No Aplica	0.00	No Aplica	0.00
<b>TOTALES</b>		0.00		0.00

\*Monto por cada \$1,000.00 invertidos

## Pagadas por el Fondo de Inversión

CONCEPTO	BFX		Serie más representativa	
	%	\$	%	\$
Administración de activos	0.00%	0.00	0.75%	7.50
Administración de activos / sobre desempeño	0.00%	0.00	0.00%	0.00
Distribución de acciones	0.00%	0.00	0.00%	0.00
Valuación de acciones	0.00%	0.00	0.75%	7.50
Depósito de Activos Objeto de Inversión	0.00%	0.00	0.00%	0.00
Depósito de Acciones de Fondos de Inversión.	0.00%	0.00	0.00%	0.00
Contabilidad	0.00%	0.00	0.00%	0.00
Otras**	0.00%	0.00	0.75%	7.50
<b>TOTALES</b>	0.00%	0.00	2.25%	22.5

\*Monto por cada \$1,000.00 invertidos

\*\*Proveeduría de precios, mantenimiento de sistemas, custodia, cuotas a la BMV o alguna otra bolsa y CNBV, calificadora, auditoría, honorarios a abogados, en su caso.

## Información sobre comisiones y remuneraciones

Las comisiones por compra y venta de acciones, pueden disminuir el monto total de su inversión. Esto implica que usted recibiría un monto menor después de una operación.

Lo anterior, junto con las comisiones pagadas por el fondo, representa una reducción del rendimiento total que recibiría por su inversión en el fondo.

Algunos prestadores de servicios pueden establecer acuerdos con el fondo y ofrecerle descuentos por sus servicios. Para conocer de su existencia y el posible beneficio para usted pregunte con su distribuidor.

El prospecto de información, contiene un mayor detalle de los conflictos de interés a los que pudiera esta sujeto.

## Políticas para la compra-venta de acciones

Plazo mínimo de permanencia	No existe.	Liquidez	Diaria.
Recepción de ordenes	Compra y venta. Todos los días hábiles	Horario	09:00:00 a 13:00:00
Ejecución de las operaciones	Compra y venta. Mismo día de la solicitud.	Limite de recompra	Hasta el 10%, si el importe de las solicitudes de venta excede dicho porcentaje de los activos totales del Fondo, el día de la operación.
Liquidación de las operaciones	Compra y venta. Mismo día en que se ejecute la operación.	Diferencial	No se ha aplicado.

\*El fondo de inversión ante condiciones desordenadas de mercado u operaciones inusuales, podrá aplicar a las operaciones de compra-venta de sus acciones, un diferencial sobre el precio actualizado de valuación de dichas acciones, que haya determinado previamente, y conservarlo a favor de los inversionistas que permanecen en el Fondo.

## Prestadores de servicios

Operadora	SURA Investment Management México, S.A. de C.V., Sociedad Operadora de Fondos de Inversión.
Distribuidoras	Para mayor información, consultar prospecto de información.
Valuadora	Operadora COVAF, S.A. de C.V., Sociedad Operadora Limitada de Fondos de Inversión.
Institución Calificadora de Valores	Moody's de México S.A de C.V.

## Advertencias

El fondo de inversión no cuenta con garantía alguna del IPAB, ni de la sociedad operadora ni del Grupo Financiero al que, en su caso, esta última pertenezca. La inversión en el fondo se encuentra respaldada hasta por el monto de su patrimonio.

La inscripción en el Registro Nacional de Valores tendrá efectos declarativos y no convalidan los actos jurídicos que sean nulos de conformidad con las leyes aplicables, ni implican certificación sobre la bondad de los valores inscritos en el mismo, o sobre la solvencia, liquidez o calidad crediticia del fondo de inversión.

Ningún intermediario financiero, apoderado para celebrar operaciones con el público, o cualquier otra persona, está autorizado para proporcionar información o hacer declaración alguna adicional al contenido del presente documento o el prospecto de información al público inversionista, por lo que deberán entenderse como no autorizadas por el fondo.

Para mayor información, visite la página electrónica de nuestra operadora y/o distribuidora(s), donde podrá consultar el prospecto de información al público inversionista del fondo, así como la información actualizada sobre la cartera de inversiones del fondo.

El presente documento y el prospecto de información al público inversionista, son los únicos documentos de venta que reconoce el fondo de inversión como válidos.

## Centro de atención al inversionista

Contacto	Ejecutivo de atención a clientes
Número Telefónico	(55) 9177 1199, (55) 9138 8900 sin costo: 01800-9177111 y 01800-2800808
Horario	8:30 a 18:00 horas.

## Páginas electrónicas

Operadora	www.suraim.com.mx www.suramexico.com/inversiones
Distribuidora	Consultar Prospecto

## DOCUMENTO CON INFORMACIÓN CLAVE PARA LA INVERSIÓN

**SURA 2, S.A. de C.V., Fondo de Inversión en Instrumentos de Deuda administrado por SURA Investment Management México, S.A de C.V., Sociedad Operadora de Fondos de Inversión.**

Tipo	Instrumentos de Deuda	Clase y Serie Accionaria	Posibles Adquirentes	Montos Mínimos de Inversión (\$)
Clasificación	IDCPGUB / Corto Plazo Gubernamental	BOE	Personas Morales No Contribuyentes	Serie sin monto mínimo de inversión.
Clave de Pizarra	SURCETE			
Calificación	AAA/1			
Fecha de Autorización	04/03/2016			

**Importante:** El valor de una sociedad de inversión, cualquiera que sea su política de inversión, está sujeta a la fluctuación de los mercados, por lo que el inversionista puede obtener ganancias y pérdidas.

**Objetivo de inversión:** El Fondo buscará obtener ingresos atractivos, tratando de preservar el capital o, incluso obtener ingresos adicionales derivados de movimientos en los mercados.

El Fondo invertirá exclusivamente en valores gubernamentales de manera directa y si el gestor lo considera adecuado, a través de mecanismos de inversión colectiva (acciones de sociedades de inversión y ETFs que a su vez inviertan exclusivamente en valores gubernamentales). La participación en Certificados de la Tesorería (CETES) deberá ser como mínimo del 51%, para cumplir con esta participación mínima, se contabilizará la posición en directo en CETES del Fondo, así como las posiciones en CETES que se tengan a través de sociedades de inversión y ETFs. Toda vez que los ETF's utilizados, revelan su cartera en la página de internet del proveedor de forma diaria, se utilizará esta fuente para asegurar el cumplimiento con el requerimiento mínimo de CETES. El Fondo podrá invertir en reporto, en calidad de reportadora y con subyacente gubernamental, hasta por un 49%. Se podrá invertir hasta en un 40% del Fondo, en mecanismos de inversión colectiva (acciones de sociedades de inversión y ETFs) que inviertan en valores de gubernamentales. No existe plazo mínimo de permanencia, sin embargo, el inversionista deberá considerar lo establecido en el horizonte fijado, por lo que se recomienda que, para lograr el objetivo de inversión, permanezca en el Fondo por lo menos seis meses.

**Régimen y política de inversión:**

a) Estrategia de administración: Activa

b) Parámetros:

1.-Valores de fácil realización y/o valores con vencimiento menor a 3 meses 80% 100%

2.-Valores Gubernamentales 100%

3.-Certificados de la Tesorería 51% 100%

4.-Reporto 0% 49%

5.-Valores denominados en pesos o UDIS 100%

6.-Acciones de Sociedades de Inversión y ETFs 0% 40%

c) Política de inversión: El Fondo buscará aprovechar oportunidades de mercado para generar un rendimiento superior al del índice de referencia, lo que implica que no replicará el mismo y esto puede generar un riesgo adicional. El objetivo del Fondo es seleccionar exclusivamente valores gubernamentales en tasa de descuento, tasa nominal y /o real, con cupón fijo y/o revisable en directo así como a través de sociedades de inversión y /o ETF's que le permitan al Fondo tener un rendimiento atractivo en el corto plazo y a su vez le permitan tener un desempeño estable en su horizonte de inversión durante etapas de movimientos de mercado. Para la inversión en ETF's gubernamentales, no estarán apalancados ni podrán realizar réplicas sintéticas, los ETF's deberán tener 100% de exposición a instrumentos de deuda mexicana gubernamental y deberán operar en la BMV y /o estar listados en el SIC o estar registrados en el RNV. Para las sociedades de inversión, estas deberán de estar invertidas exclusivamente en instrumentos gubernamentales y deberán tener la máxima calificación crediticia (AAA) y deberán de tener liquidez no mayor a 24 horas. d) Índice o base de referencia : PIPCetes-28d e) El Fondo no invertirá en activos emitidos por sociedades del mismo consorcio empresarial al que está pertenece. f) El Fondo no invertirá en instrumentos financieros derivados, ni en valores estructurados, ni en títulos fiduciarios de capital (CKD's), ni en valores respaldados por activos (ABS). g) El fondo podrá realizar operaciones de préstamo de valores

**Información Relevante:** No existe información relevante que revelar.

Valor en riesgo (VaR) de la cartera de inversión respecto de sus activos netos: 0.06% con una probabilidad del 95%.

Bajo condiciones normales de mercado, la pérdida que en un escenario pesimista (5 en 100 veces) puede enfrentar la sociedad de inversión en un lapso de un día, es de \$0.60 pesos por cada \$1000.00 invertidos. (Este dato es sólo una estimación y aplica solo en condiciones normales de mercado, las expectativas de pérdida podrían ser mayores, incluso por el monto total de la inversión realizada).

**Desempeño histórico**

Índice de referencia: PIPCetes-28d

**Tabla de Rendimientos anualizados**

	Ultimo Mes	Ultimos 3 Meses	Ultimos 6 Meses	Año 2017	Año 2018	Año 2019
Rendimiento Bruto	0.00	0.00	0.00	0.00	0.00	0
Rendimiento Neto	0.00	0.00	0.00	0.00	0.00	0.00
Tasa libre de riesgo (Cetes 28 días)*	0.00	0.00	0.00	0.00	0.00	0.00
Índice de Referencia	7.525614	7.603560	8.160574	8.234039	8.102312	8.102312

El rendimiento neto es después de comisiones y el que obtuvo el inversionista en el periodo.

\*La tasa libre de riesgo es una tasa que no incluye descuentos por comisiones, impuestos o cualquier otro gasto.

El desempeño de la sociedad en el pasado, no necesariamente es indicativo del desempeño que tendrá en el futuro.

**Composición de la cartera de inversión**

**Principales inversiones al mes de Enero de 2020**

Activo objeto de inversión subyacente			Monto (Miles \$)		%
Emisora	Nombre	Tipo			
BONDESD	240822	LD	\$ 1,351,463,729		20.53
CETES	200507	BI	\$ 1,080,393,160		16.41
CETES	200402	BI	\$ 791,015,360		12.02
CETES	200618	BI	\$ 682,098,550		10.36
CETES	200423	BI	\$ 590,852,520		8.98
CETES	200227	BI	\$ 589,308,531		8.95
UDIBONO	201210	S	\$ 400,935,551		6.09
CETES	200213	BI	\$ 349,267,311		5.31
CETES	200319	BI	\$ 317,060,241		4.82
BONDESD	200730	LD	\$ 301,105,176		4.58
Totales			\$6,453,500,129.00		98.05

**Sector de Actividad Económica**

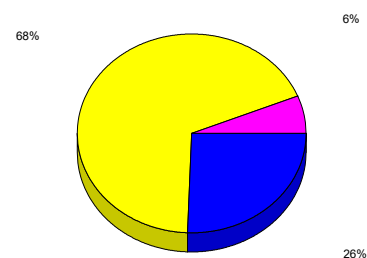

## DOCUMENTO CON INFORMACIÓN CLAVE PARA LA INVERSIÓN

## Comisiones y remuneraciones pagadas por la prestación de servicios

## Pagadas por el cliente

CONCEPTO	BOE		Serie más representativa	
	%	\$	%	\$
Incumplimiento plazo mínimo de permanencia	No Aplica	0.00	No Aplica	0.00
Incumplimiento saldo mínimo de inversión	No Aplica	0.00	No Aplica	0.00
Compra de acciones	No Aplica	0.00	No Aplica	0.00
Venta de acciones	No Aplica	0.00	No Aplica	0.00
Servicio por asesoría	No Aplica	0.00	No Aplica	0.00
Servicio de custodia de activos objeto de inversión	No Aplica	0.00	No Aplica	0.00
Servicio de administración de acciones	No Aplica	0.00	No Aplica	0.00
Otras	No Aplica	0.00	No Aplica	0.00
<b>TOTALES</b>		0.00		0.00

\*Monto por cada \$1,000.00 invertidos

## Pagadas por el Fondo de Inversión

CONCEPTO	BOE		Serie más representativa	
	%	\$	%	\$
Administración de activos	2.00%	20.0	0.75%	7.50
Administración de activos / sobre desempeño	0.00%	0.00	0.00%	0.00
Distribución de acciones	0.00%	0.00	0.00%	0.00
Valuación de acciones	0.00%	0.00	0.75%	7.50
Depósito de Activos Objeto de Inversión	0.00%	0.00	0.00%	0.00
Depósito de Acciones de Fondos de Inversión.	0.00%	0.00	0.00%	0.00
Contabilidad	0.00%	0.00	0.00%	0.00
Otras**	0.00%	0.00	0.75%	7.50
<b>TOTALES</b>	2.00%	20.0	2.25%	22.5

\*Monto por cada \$1,000.00 invertidos

\*\*Proveeduría de precios, mantenimiento de sistemas, custodia, cuotas a la BMV o alguna otra bolsa y CNBV, calificadora, auditoría, honorarios a abogados, en su caso.

## Información sobre comisiones y remuneraciones

Las comisiones por compra y venta de acciones, pueden disminuir el monto total de su inversión. Esto implica que usted recibiría un monto menor después de una operación.

Lo anterior, junto con las comisiones pagadas por el fondo, representa una reducción del rendimiento total que recibiría por su inversión en el fondo.

Algunos prestadores de servicios pueden establecer acuerdos con el fondo y ofrecerle descuentos por sus servicios. Para conocer de su existencia y el posible beneficio para usted pregunte con su distribuidor.

El prospecto de información, contiene un mayor detalle de los conflictos de interés a los que pudiera esta sujeto.

## Políticas para la compra-venta de acciones

Plazo mínimo de permanencia	No existe.	Liquidez	Diaria.
Recepción de ordenes	Compra y venta. Todos los días hábiles	Horario	09:00:00 a 13:00:00
Ejecución de las operaciones	Compra y venta. Mismo día de la solicitud.	Limite de recompra	Hasta el 10%, si el importe de las solicitudes de venta excede dicho porcentaje de los activos totales del Fondo, el día de la operación.
Liquidación de las operaciones	Compra y venta. Mismo día en que se ejecute la operación.	Diferencial	No se ha aplicado.

\*El fondo de inversión ante condiciones desordenadas de mercado u operaciones inusuales, podrá aplicar a las operaciones de compra-venta de sus acciones, un diferencial sobre el precio actualizado de valuación de dichas acciones, que haya determinado previamente, y conservarlo a favor de los inversionistas que permanecen en el Fondo.

## Prestadores de servicios

Operadora	SURA Investment Management México, S.A. de C.V., Sociedad Operadora de Fondos de Inversión.
Distribuidoras	Para mayor información, consultar prospecto de información.
Valuadora	Operadora COVAF, S.A. de C.V., Sociedad Operadora Limitada de Fondos de Inversión.
Institución Calificadora de Valores	Moody's de México S.A de C.V.

## Advertencias

El fondo de inversión no cuenta con garantía alguna del IPAB, ni de la sociedad operadora ni del Grupo Financiero al que, en su caso, esta última pertenezca. La inversión en el fondo se encuentra respaldada hasta por el monto de su patrimonio.

La inscripción en el Registro Nacional de Valores tendrá efectos declarativos y no convalidan los actos jurídicos que sean nulos de conformidad con las leyes aplicables, ni implican certificación sobre la bondad de los valores inscritos en el mismo, o sobre la solvencia, liquidez o calidad crediticia del fondo de inversión.

Ningún intermediario financiero, apoderado para celebrar operaciones con el público, o cualquier otra persona, está autorizado para proporcionar información o hacer declaración alguna adicional al contenido del presente documento o el prospecto de información al público inversionista, por lo que deberán entenderse como no autorizadas por el fondo.

Para mayor información, visite la página electrónica de nuestra operadora y/o distribuidora(s), donde podrá consultar el prospecto de información al público inversionista del fondo, así como la información actualizada sobre la cartera de inversiones del fondo.

El presente documento y el prospecto de información al público inversionista, son los únicos documentos de venta que reconoce el fondo de inversión como válidos.

## Centro de atención al inversionista

Contacto	Ejecutivo de atención a clientes
Número Telefónico	(55) 9177 1199, (55) 9138 8900 sin costo: 01800-9177111 y 01800-2800808
Horario	8:30 a 18:00 horas.

## Páginas electrónicas

Operadora	www.suraim.com.mx www.suramexico.com/inversiones
Distribuidora	Consultar Prospecto

## DOCUMENTO CON INFORMACIÓN CLAVE PARA LA INVERSIÓN

**SURA 2, S.A. de C.V., Fondo de Inversión en Instrumentos de Deuda administrado por SURA Investment Management México, S.A de C.V., Sociedad Operadora de Fondos de Inversión.**

Tipo	Instrumentos de Deuda	Clase y Serie Accionaria	Posibles Adquirentes	Montos Mínimos de Inversión (\$)
Clasificación	IDCPGUB / Corto Plazo Gubernamental	BOE1	Personas Morales No Contribuyentes	Serie sin monto mínimo de inversión.
Clave de Pizarra	SURCETE			
Calificación	AAA/1			
Fecha de Autorización	04/03/2016			

**Importante:** El valor de una sociedad de inversión, cualquiera que sea su política de inversión, está sujeta a la fluctuación de los mercados, por lo que el inversionista puede obtener ganancias y pérdidas.

**Objetivo de inversión:** El Fondo buscará obtener ingresos atractivos, tratando de preservar el capital o, incluso obtener ingresos adicionales derivados de movimientos en los mercados.

El Fondo invertirá exclusivamente en valores gubernamentales de manera directa y si el gestor lo considera adecuado, a través de mecanismos de inversión colectiva (acciones de sociedades de inversión y ETFs que a su vez inviertan exclusivamente en valores gubernamentales). La participación en Certificados de la Tesorería (CETES) deberá ser como mínimo del 51%, para cumplir con esta participación mínima, se contabilizará la posición en directo en CETES del Fondo, así como las posiciones en CETES que se tengan a través de sociedades de inversión y ETFs. Toda vez que los ETF's utilizados, revelan su cartera en la página de internet del proveedor de forma diaria, se utilizará esta fuente para asegurar el cumplimiento con el requerimiento mínimo de CETES. El Fondo podrá invertir en reporto, en calidad de reportadora y con subyacente gubernamental, hasta por un 49%. Se podrá invertir hasta en un 40% del Fondo, en mecanismos de inversión colectiva (acciones de sociedades de inversión y ETFs) que inviertan en valores de gubernamentales. No existe plazo mínimo de permanencia, sin embargo, el inversionista deberá considerar lo establecido en el horizonte fijado, por lo que se recomienda que, para lograr el objetivo de inversión, permanezca en el Fondo por lo menos seis meses.

**Régimen y política de inversión:**

a) Estrategia de administración: Activa

b) Parámetros:

1.-Valores de fácil realización y/o valores con vencimiento menor a 3 meses 80% 100%

2.-Valores Gubernamentales 100%

3.-Certificados de la Tesorería 51% 100%

4.-Reporto 0% 49%

5.-Valores denominados en pesos o UDIS 100%

6.-Acciones de Sociedades de Inversión y ETFs 0% 40%

c) Política de inversión: El Fondo buscará aprovechar oportunidades de mercado para generar un rendimiento superior al del índice de referencia, lo que implica que no replicará el mismo y esto puede generar un riesgo adicional. El objetivo del Fondo es seleccionar exclusivamente valores gubernamentales en tasa de descuento, tasa nominal y /o real, con cupón fijo y/o revisable en directo así como a través de sociedades de inversión y /o ETF's que le permitan al Fondo tener un rendimiento atractivo en el corto plazo y a su vez le permitan tener un desempeño estable en su horizonte de inversión durante etapas de movimientos de mercado. Para la inversión en ETF's gubernamentales, no estarán apalancados ni podrán realizar réplicas sintéticas, los ETF's deberán tener 100% de exposición a instrumentos de deuda mexicana gubernamental y deberán operar en la BMV y /o estar listados en el SIC o estar registrados en el RNV. Para las sociedades de inversión, estas deberán de estar invertidas exclusivamente en instrumentos gubernamentales y deberán tener la máxima calificación crediticia (AAA) y deberán de tener liquidez no mayor a 24 horas. d) Índice o base de referencia : PIPCetes-28d e) El Fondo no invertirá en activos emitidos por sociedades del mismo consorcio empresarial al que está pertenece. f) El Fondo no invertirá en instrumentos financieros derivados, ni en valores estructurados, ni en títulos fiduciarios de capital (CKD's), ni en valores respaldados por activos (ABS). g) El fondo podrá realizar operaciones de préstamo de valores

**Información Relevante:** No existe información relevante que revelar.

Valor en riesgo (VaR) de la cartera de inversión respecto de sus activos netos: 0.06% con una probabilidad del 95%.

Bajo condiciones normales de mercado, la pérdida que en un escenario pesimista (5 en 100 veces) puede enfrentar la sociedad de inversión en un lapso de un día, es de \$0.60 pesos por cada \$1000.00 invertidos. (Este dato es sólo una estimación y aplica solo en condiciones normales de mercado, las expectativas de pérdida podrían ser mayores, incluso por el monto total de la inversión realizada).

**Desempeño histórico**

Índice de referencia: PIPCetes-28d

**Tabla de Rendimientos anualizados**

	Ultimo Mes	Ultimos 3 Meses	Ultimos 6 Meses	Año 2017	Año 2018	Año 2019
Rendimiento Bruto	0.00	0.00	0.00	0.00	0.00	0
Rendimiento Neto	0.00	0.00	0.00	0.00	0.00	0.00
Tasa libre de riesgo (Cetes 28 días)*	0.00	0.00	0.00	0.00	0.00	0.00
Índice de Referencia	7.525614	7.603560	8.160574	8.234039	8.102312	8.102312

El rendimiento neto es después de comisiones y el que obtuvo el inversionista en el periodo.

\*La tasa libre de riesgo es una tasa que no incluye descuentos por comisiones, impuestos o cualquier otro gasto.

El desempeño de la sociedad en el pasado, no necesariamente es indicativo del desempeño que tendrá en el futuro.

**Composición de la cartera de inversión**

**Principales inversiones al mes de Enero de 2020**

Activo objeto de inversión subyacente			Monto (Miles \$)		%
Emisora	Nombre	Tipo			
BONDESD	240822	LD	\$ 1.351.463.729		20.53
CETES	200507	BI	\$ 1.080.393.160		16.41
CETES	200402	BI	\$ 791.015.360		12.02
CETES	200618	BI	\$ 682.098.550		10.36
CETES	200423	BI	\$ 590.852.520		8.98
CETES	200227	BI	\$ 589.308.531		8.95
UDIBONO	201210	S	\$ 400.935.551		6.09
CETES	200213	BI	\$ 349.267.311		5.31
CETES	200319	BI	\$ 317.060.241		4.82
BONDESD	200730	LD	\$ 301.105.176		4.58
Totales			\$6,453,500,129.00		98.05

**Sector de Actividad Económica**

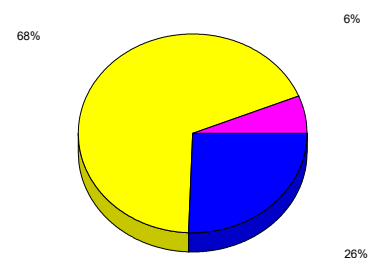

## DOCUMENTO CON INFORMACIÓN CLAVE PARA LA INVERSIÓN

## Comisiones y remuneraciones pagadas por la prestación de servicios

## Pagadas por el cliente

CONCEPTO	BOE1		Serie más representativa	
	%	\$	%	\$
Incumplimiento plazo mínimo de permanencia	No Aplica	0.00	No Aplica	0.00
Incumplimiento saldo mínimo de inversión	No Aplica	0.00	No Aplica	0.00
Compra de acciones	No Aplica	0.00	No Aplica	0.00
Venta de acciones	No Aplica	0.00	No Aplica	0.00
Servicio por asesoría	No Aplica	0.00	No Aplica	0.00
Servicio de custodia de activos objeto de inversión	No Aplica	0.00	No Aplica	0.00
Servicio de administración de acciones	No Aplica	0.00	No Aplica	0.00
Otras	No Aplica	0.00	No Aplica	0.00
<b>TOTALES</b>		0.00		0.00

\*Monto por cada \$1,000.00 invertidos

## Pagadas por el Fondo de Inversión

CONCEPTO	BOE1		Serie más representativa	
	%	\$	%	\$
Administración de activos	0.00%	0.00	0.75%	7.50
Administración de activos / sobre desempeño	0.00%	0.00	0.00%	0.00
Distribución de acciones	0.00%	0.00	0.00%	0.00
Valuación de acciones	0.00%	0.00	0.75%	7.50
Depósito de Activos Objeto de Inversión	0.00%	0.00	0.00%	0.00
Depósito de Acciones de Fondos de Inversión.	0.00%	0.00	0.00%	0.00
Contabilidad	0.00%	0.00	0.00%	0.00
Otras**	0.00%	0.00	0.75%	7.50
<b>TOTALES</b>	0.00%	0.00	2.25%	22.5

\*Monto por cada \$1,000.00 invertidos

\*\*Proveeduría de precios, mantenimiento de sistemas, custodia, cuotas a la BMV o alguna otra bolsa y CNBV, calificadora, auditoría, honorarios a abogados, en su caso.

## Información sobre comisiones y remuneraciones

Las comisiones por compra y venta de acciones, pueden disminuir el monto total de su inversión. Esto implica que usted recibiría un monto menor después de una operación.

Lo anterior, junto con las comisiones pagadas por el fondo, representa una reducción del rendimiento total que recibiría por su inversión en el fondo.

Algunos prestadores de servicios pueden establecer acuerdos con el fondo y ofrecerle descuentos por sus servicios. Para conocer de su existencia y el posible beneficio para usted pregunte con su distribuidor.

El prospecto de información, contiene un mayor detalle de los conflictos de interés a los que pudiera esta sujeto.

## Políticas para la compra-venta de acciones

Plazo mínimo de permanencia	No existe.	Liquidez	Diaria.
Recepción de ordenes	Compra y venta. Todos los días hábiles	Horario	09:00:00 a 13:00:00
Ejecución de las operaciones	Compra y venta. Mismo día de la solicitud.	Limite de recompra	Hasta el 10%, si el importe de las solicitudes de venta excede dicho porcentaje de los activos totales del Fondo, el día de la operación.
Liquidación de las operaciones	Compra y venta. Mismo día en que se ejecute la operación.	Diferencial	No se ha aplicado.

\*El fondo de inversión ante condiciones desordenadas de mercado u operaciones inusuales, podrá aplicar a las operaciones de compra-venta de sus acciones, un diferencial sobre el precio actualizado de valuación de dichas acciones, que haya determinado previamente, y conservarlo a favor de los inversionistas que permanecen en el Fondo.

## Prestadores de servicios

Operadora	SURA Investment Management México, S.A. de C.V., Sociedad Operadora de Fondos de Inversión.
Distribuidoras	Para mayor información, consultar prospecto de información.
Valuadora	Operadora COVAF, S.A. de C.V., Sociedad Operadora Limitada de Fondos de Inversión.
Institución Calificadora de Valores	Moody's de México S.A de C.V.

## Advertencias

El fondo de inversión no cuenta con garantía alguna del IPAB, ni de la sociedad operadora ni del Grupo Financiero al que, en su caso, esta última pertenezca. La inversión en el fondo se encuentra respaldada hasta por el monto de su patrimonio.

La inscripción en el Registro Nacional de Valores tendrá efectos declarativos y no convalidan los actos jurídicos que sean nulos de conformidad con las leyes aplicables, ni implican certificación sobre la bondad de los valores inscritos en el mismo, o sobre la solvencia, liquidez o calidad crediticia del fondo de inversión.

Ningún intermediario financiero, apoderado para celebrar operaciones con el público, o cualquier otra persona, está autorizado para proporcionar información o hacer declaración alguna adicional al contenido del presente documento o el prospecto de información al público inversionista, por lo que deberán entenderse como no autorizadas por el fondo.

Para mayor información, visite la página electrónica de nuestra operadora y/o distribuidora(s), donde podrá consultar el prospecto de información al público inversionista del fondo, así como la información actualizada sobre la cartera de inversiones del fondo.

El presente documento y el prospecto de información al público inversionista, son los únicos documentos de venta que reconoce el fondo de inversión como válidos.

## Centro de atención al inversionista

Contacto	Ejecutivo de atención a clientes
Número Telefónico	(55) 9177 1199, (55) 9138 8900 sin costo: 01800-9177111 y 01800-2800808
Horario	8:30 a 18:00 horas.

## Páginas electrónicas

Operadora	www.suraim.com.mx www.suramexico.com/inversiones
Distribuidora	Consultar Prospecto



## DOCUMENTO CON INFORMACIÓN CLAVE PARA LA INVERSIÓN

**SURA 2, S.A. de C.V., Fondo de Inversión en Instrumentos de Deuda administrado por SURA Investment Management México, S.A de C.V., Sociedad Operadora de Fondos de Inversión.**

Tipo	Instrumentos de Deuda	Clase y Serie Accionaria	Posibles Adquirentes	Montos Mínimos de Inversión (\$)
Clasificación	IDCPGUB / Corto Plazo Gubernamental	BOE2	Personas Morales No Contribuyentes	Serie sin monto mínimo de inversión.
Clave de Pizarra	SURCETE			
Calificación	AAA/1			
Fecha de Autorización	04/03/2016			

**Importante:** El valor de una sociedad de inversión, cualquiera que sea su política de inversión, está sujeta a la fluctuación de los mercados, por lo que el inversionista puede obtener ganancias y pérdidas.

**Objetivo de inversión:** El Fondo buscará obtener ingresos atractivos, tratando de preservar el capital o, incluso obtener ingresos adicionales derivados de movimientos en los mercados.

El Fondo invertirá exclusivamente en valores gubernamentales de manera directa y si el gestor lo considera adecuado, a través de mecanismos de inversión colectiva (acciones de sociedades de inversión y ETFs que a su vez inviertan exclusivamente en valores gubernamentales). La participación en Certificados de la Tesorería (CETES) deberá ser como mínimo del 51%, para cumplir con esta participación mínima, se contabilizará la posición en directo en CETES del Fondo, así como las posiciones en CETES que se tengan a través de sociedades de inversión y ETFs. Toda vez que los ETF's utilizados, revelan su cartera en la página de internet del proveedor de forma diaria, se utilizará esta fuente para asegurar el cumplimiento con el requerimiento mínimo de CETES. El Fondo podrá invertir en reporto, en calidad de reportadora y con subyacente gubernamental, hasta por un 49%. Se podrá invertir hasta en un 40% del Fondo, en mecanismos de inversión colectiva (acciones de sociedades de inversión y ETFs) que inviertan en valores de gubernamentales. No existe plazo mínimo de permanencia, sin embargo, el inversionista deberá considerar lo establecido en el horizonte fijado, por lo que se recomienda que, para lograr el objetivo de inversión, permanezca en el Fondo por lo menos seis meses.

**Régimen y política de inversión:**

a) Estrategia de administración: Activa

b) Parámetros:

1.-Valores de fácil realización y/o valores con vencimiento menor a 3 meses 80% 100%

2.-Valores Gubernamentales 100%

3.-Certificados de la Tesorería 51% 100%

4.-Reporto 0% 49%

5.-Valores denominados en pesos o UDIS 100%

6.-Acciones de Sociedades de Inversión y ETFs 0% 40%

c) Política de inversión: El Fondo buscará aprovechar oportunidades de mercado para generar un rendimiento superior al del índice de referencia, lo que implica que no replicará el mismo y esto puede generar un riesgo adicional. El objetivo del Fondo es seleccionar exclusivamente valores gubernamentales en tasa de descuento, tasa nominal y /o real, con cupón fijo y/o revisable en directo así como a través de sociedades de inversión y /o ETF's que le permitan al Fondo tener un rendimiento atractivo en el corto plazo y a su vez le permitan tener un desempeño estable en su horizonte de inversión durante etapas de movimientos de mercado. Para la inversión en ETF's gubernamentales, no estarán apalancados ni podrán realizar réplicas sintéticas, los ETF's deberán tener 100% de exposición a instrumentos de deuda mexicana gubernamental y deberán operar en la BMV y /o estar listados en el SIC o estar registrados en el RNV. Para las sociedades de inversión, estas deberán de estar invertidas exclusivamente en instrumentos gubernamentales y deberán tener la máxima calificación crediticia (AAA) y deberán de tener liquidez no mayor a 24 horas. d) Índice o base de referencia : PIPCetes-28d e) El Fondo no invertirá en activos emitidos por sociedades del mismo consorcio empresarial al que está pertenece. f) El Fondo no invertirá en instrumentos financieros derivados, ni en valores estructurados, ni en títulos fiduciarios de capital (CKD's), ni en valores respaldados por activos (ABS). g) El fondo podrá realizar operaciones de préstamo de valores

**Información Relevante:** No existe información relevante que revelar.

Valor en riesgo (VaR) de la cartera de inversión respecto de sus activos netos: 0.06% con una probabilidad del 95%.

Bajo condiciones normales de mercado, la pérdida que en un escenario pesimista (5 en 100 veces) puede enfrentar la sociedad de inversión en un lapso de un día, es de \$0.60 pesos por cada \$1000.00 invertidos. (Este dato es sólo una estimación y aplica solo en condiciones normales de mercado, las expectativas de pérdida podrían ser mayores, incluso por el monto total de la inversión realizada).

**Desempeño histórico**

Índice de referencia: PIPCetes-28d

**Tabla de Rendimientos anualizados**

	Ultimo Mes	Ultimos 3 Meses	Ultimos 6 Meses	Año 2017	Año 2018	Año 2019
Rendimiento Bruto	0.00	0.00	0.00	0.00	0.00	0
Rendimiento Neto	0.00	0.00	0.00	0.00	0.00	0.00
Tasa libre de riesgo (Cetes 28 días)*	0.00	0.00	0.00	0.00	0.00	0.00
Índice de Referencia	7.525614	7.603560	8.160574	8.234039	8.102312	8.102312

El rendimiento neto es después de comisiones y el que obtuvo el inversionista en el periodo.

\*La tasa libre de riesgo es una tasa que no incluye descuentos por comisiones, impuestos o cualquier otro gasto.

El desempeño de la sociedad en el pasado, no necesariamente es indicativo del desempeño que tendrá en el futuro.

**Composición de la cartera de inversión**

**Principales inversiones al mes de Enero de 2020**

Activo objeto de inversión subyacente			Monto (Miles \$)		%
Emisora	Nombre	Tipo			
BONDESD	240822	LD	\$ 1,351,463,729		20.53
CETES	200507	BI	\$ 1,080,393,160		16.41
CETES	200402	BI	\$ 791,015,360		12.02
CETES	200618	BI	\$ 682,098,550		10.36
CETES	200423	BI	\$ 590,852,520		8.98
CETES	200227	BI	\$ 589,308,531		8.95
UDIBONO	201210	S	\$ 400,935,551		6.09
CETES	200213	BI	\$ 349,267,311		5.31
CETES	200319	BI	\$ 317,060,241		4.82
BONDESD	200730	LD	\$ 301,105,176		4.58
Totales			\$6,453,500,129.00		98.05

**Sector de Actividad Económica**

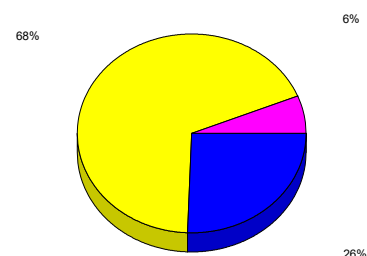



## DOCUMENTO CON INFORMACIÓN CLAVE PARA LA INVERSIÓN

## Comisiones y remuneraciones pagadas por la prestación de servicios

## Pagadas por el cliente

CONCEPTO	BOE2		Serie más representativa	
	%	\$	%	\$
Incumplimiento plazo mínimo de permanencia	No Aplica	0.00	No Aplica	0.00
Incumplimiento saldo mínimo de inversión	No Aplica	0.00	No Aplica	0.00
Compra de acciones	No Aplica	0.00	No Aplica	0.00
Venta de acciones	No Aplica	0.00	No Aplica	0.00
Servicio por asesoría	No Aplica	0.00	No Aplica	0.00
Servicio de custodia de activos objeto de inversión	No Aplica	0.00	No Aplica	0.00
Servicio de administración de acciones	No Aplica	0.00	No Aplica	0.00
Otras	No Aplica	0.00	No Aplica	0.00
<b>TOTALES</b>		0.00		0.00

\*Monto por cada \$1,000.00 invertidos

## Pagadas por el Fondo de Inversión

CONCEPTO	BOE2		Serie más representativa	
	%	\$	%	\$
Administración de activos	0.50%	5.00	0.75%	7.50
Administración de activos / sobre desempeño	0.00%	0.00	0.00%	0.00
Distribución de acciones	0.00%	0.00	0.00%	0.00
Valuación de acciones	0.00%	0.00	0.75%	7.50
Depósito de Activos Objeto de Inversión	0.00%	0.00	0.00%	0.00
Depósito de Acciones de Fondos de Inversión.	0.00%	0.00	0.00%	0.00
Contabilidad	0.00%	0.00	0.00%	0.00
Otras**	0.00%	0.00	0.75%	7.50
<b>TOTALES</b>	0.50%	5.00	2.25%	22.5

\*Monto por cada \$1,000.00 invertidos

\*\*Proveeduría de precios, mantenimiento de sistemas, custodia, cuotas a la BMV o alguna otra bolsa y CNBV, calificadoras, auditoría, honorarios a abogados, en su caso.

## Información sobre comisiones y remuneraciones

Las comisiones por compra y venta de acciones, pueden disminuir el monto total de su inversión. Esto implica que usted recibiría un monto menor después de una operación.

Lo anterior, junto con las comisiones pagadas por el fondo, representa una reducción del rendimiento total que recibiría por su inversión en el fondo.

Algunos prestadores de servicios pueden establecer acuerdos con el fondo y ofrecerle descuentos por sus servicios. Para conocer de su existencia y el posible beneficio para usted pregunte con su distribuidor.

El prospecto de información, contiene un mayor detalle de los conflictos de interés a los que pudiera esta sujeto.

## Políticas para la compra-venta de acciones

Plazo mínimo de permanencia	No existe.	Liquidez	Diaria.
Recepción de ordenes	Compra y venta. Todos los días hábiles	Horario	09:00:00 a 13:00:00
Ejecución de las operaciones	Compra y venta. Mismo día de la solicitud.	Limite de recompra	Hasta el 10%, si el importe de las solicitudes de venta excede dicho porcentaje de los activos totales del Fondo, el día de la operación.
Liquidación de las operaciones	Compra y venta. Mismo día en que se ejecute la operación.	Diferencial	No se ha aplicado.

\*El fondo de inversión ante condiciones desordenadas de mercado u operaciones inusuales, podrá aplicar a las operaciones de compra-venta de sus acciones, un diferencial sobre el precio actualizado de valuación de dichas acciones, que haya determinado previamente, y conservarlo a favor de los inversionistas que permanecen en el Fondo.

## Prestadores de servicios

Operadora	SURA Investment Management México, S.A. de C.V., Sociedad Operadora de Fondos de Inversión.
Distribuidoras	Para mayor información, consultar prospecto de información.
Valuadora	Operadora COVAF, S.A. de C.V., Sociedad Operadora Limitada de Fondos de Inversión.
Institución Calificadora de Valores	Moody's de México S.A de C.V.

## Advertencias

El fondo de inversión no cuenta con garantía alguna del IPAB, ni de la sociedad operadora ni del Grupo Financiero al que, en su caso, esta última pertenezca. La inversión en el fondo se encuentra respaldada hasta por el monto de su patrimonio.

La inscripción en el Registro Nacional de Valores tendrá efectos declarativos y no convalidan los actos jurídicos que sean nulos de conformidad con las leyes aplicables, ni implican certificación sobre la bondad de los valores inscritos en el mismo, o sobre la solvencia, liquidez o calidad crediticia del fondo de inversión.

Ningún intermediario financiero, apoderado para celebrar operaciones con el público, o cualquier otra persona, está autorizado para proporcionar información o hacer declaración alguna adicional al contenido del presente documento o el prospecto de información al público inversionista, por lo que deberán entenderse como no autorizadas por el fondo.

Para mayor información, visite la página electrónica de nuestra operadora y/o distribuidora(s), donde podrá consultar el prospecto de información al público inversionista del fondo, así como la información actualizada sobre la cartera de inversiones del fondo.

El presente documento y el prospecto de información al público inversionista, son los únicos documentos de venta que reconoce el fondo de inversión como válidos.

## Centro de atención al inversionista

Contacto	Ejecutivo de atención a clientes
Número Telefónico	(55) 9177 1199, (55) 9138 8900 sin costo: 01800-9177111 y 01800-2800808
Horario	8:30 a 18:00 horas.

## Páginas electrónicas

Operadora	www.suraim.com.mx www.suramexico.com/inversiones
Distribuidora	Consultar Prospecto

## DOCUMENTO CON INFORMACIÓN CLAVE PARA LA INVERSIÓN

**SURA 2, S.A. de C.V., Fondo de Inversión en Instrumentos de Deuda administrado por SURA Investment Management México, S.A de C.V., Sociedad Operadora de Fondos de Inversión.**

Tipo	Instrumentos de Deuda	Clase y Serie Accionaria	Posibles Adquirentes	Montos Mínimos de Inversión (\$)
Clasificación	IDCPGUB / Corto Plazo Gubernamental	BOE3	Personas Morales No Contribuyentes	Serie sin monto mínimo de inversión.
Clave de Pizarra	SURCETE			
Calificación	AAA/1			
Fecha de Autorización	04/03/2016			

**Importante:** El valor de una sociedad de inversión, cualquiera que sea su política de inversión, está sujeta a la fluctuación de los mercados, por lo que el inversionista puede obtener ganancias y pérdidas.

**Objetivo de inversión:** El Fondo buscará obtener ingresos atractivos, tratando de preservar el capital o, incluso obtener ingresos adicionales derivados de movimientos en los mercados.

El Fondo invertirá exclusivamente en valores gubernamentales de manera directa y si el gestor lo considera adecuado, a través de mecanismos de inversión colectiva (acciones de sociedades de inversión y ETFs que a su vez inviertan exclusivamente en valores gubernamentales). La participación en Certificados de la Tesorería (CETES) deberá ser como mínimo del 51%, para cumplir con esta participación mínima, se contabilizará la posición en directo en CETES del Fondo, así como las posiciones en CETES que se tengan a través de sociedades de inversión y ETFs. Toda vez que los ETF's utilizados, revelan su cartera en la página de internet del proveedor de forma diaria, se utilizará esta fuente para asegurar el cumplimiento con el requerimiento mínimo de CETES. El Fondo podrá invertir en reporto, en calidad de reportadora y con subyacente gubernamental, hasta por un 49%. Se podrá invertir hasta en un 40% del Fondo, en mecanismos de inversión colectiva (acciones de sociedades de inversión y ETFs) que inviertan en valores de gubernamentales. No existe plazo mínimo de permanencia, sin embargo, el inversionista deberá considerar lo establecido en el horizonte fijado, por lo que se recomienda que, para lograr el objetivo de inversión, permanezca en el Fondo por lo menos seis meses.

**Régimen y política de inversión:**

a) Estrategia de administración: Activa

b) Parámetros:

1.-Valores de fácil realización y/o valores con vencimiento menor a 3 meses 80% 100%

2.-Valores Gubernamentales 100%

3.-Certificados de la Tesorería 51% 100%

4.-Reporto 0% 49%

5.-Valores denominados en pesos o UDIS 100%

6.-Acciones de Sociedades de Inversión y ETFs 0% 40%

c) Política de inversión: El Fondo buscará aprovechar oportunidades de mercado para generar un rendimiento superior al del índice de referencia, lo que implica que no replicará el mismo y esto puede generar un riesgo adicional. El objetivo del Fondo es seleccionar exclusivamente valores gubernamentales en tasa de descuento, tasa nominal y /o real, con cupón fijo y/o revisable en directo así como a través de sociedades de inversión y /o ETF's que le permitan al Fondo tener un rendimiento atractivo en el corto plazo y a su vez le permitan tener un desempeño estable en su horizonte de inversión durante etapas de movimientos de mercado. Para la inversión en ETF's gubernamentales, no estarán apalancados ni podrán realizar réplicas sintéticas, los ETF's deberán tener 100% de exposición a instrumentos de deuda mexicana gubernamental y deberán operar en la BMV y /o estar listados en el SIC o estar registrados en el RNV. Para las sociedades de inversión, estas deberán de estar invertidas exclusivamente en instrumentos gubernamentales y deberán tener la máxima calificación crediticia (AAA) y deberán de tener liquidez no mayor a 24 horas. d) Índice o base de referencia : PIPCetes-28d e) El Fondo no invertirá en activos emitidos por sociedades del mismo consorcio empresarial al que está pertenece. f) El Fondo no invertirá en instrumentos financieros derivados, ni en valores estructurados, ni en títulos fiduciarios de capital (CKD's), ni en valores respaldados por activos (ABS). g) El fondo podrá realizar operaciones de préstamo de valores

**Información Relevante:** No existe información relevante que revelar.

Valor en riesgo (VaR) de la cartera de inversión respecto de sus activos netos: 0.06% con una probabilidad del 95%.

Bajo condiciones normales de mercado, la pérdida que en un escenario pesimista (5 en 100 veces) puede enfrentar la sociedad de inversión en un lapso de un día, es de \$0.60 pesos por cada \$1000.00 invertidos. (Este dato es sólo una estimación y aplica solo en condiciones normales de mercado, las expectativas de pérdida podrían ser mayores, incluso por el monto total de la inversión realizada).

**Desempeño histórico**

Índice de referencia: PIPCetes-28d

**Tabla de Rendimientos anualizados**

	Ultimo Mes	Ultimos 3 Meses	Ultimos 6 Meses	Año 2017	Año 2018	Año 2019
Rendimiento Bruto	0.00	0.00	0.00	0.00	0.00	0
Rendimiento Neto	0.00	0.00	0.00	0.00	0.00	0.00
Tasa libre de riesgo (Cetes 28 días)*	0.00	0.00	0.00	0.00	0.00	0.00
Índice de Referencia	7.525614	7.603560	8.160574	8.234039	8.102312	8.102312

El rendimiento neto es después de comisiones y el que obtuvo el inversionista en el periodo.

\*La tasa libre de riesgo es una tasa que no incluye descuentos por comisiones, impuestos o cualquier otro gasto.

El desempeño de la sociedad en el pasado, no necesariamente es indicativo del desempeño que tendrá en el futuro.

**Composición de la cartera de inversión**

**Principales inversiones al mes de Enero de 2020**

Activo objeto de inversión subyacente			Monto (Miles \$)		%
Emisora	Nombre	Tipo			
BONDESD	240822	LD	\$ 1.351.463.729		20.53
CETES	200507	BI	\$ 1.080.393.160		16.41
CETES	200402	BI	\$ 791.015.360		12.02
CETES	200618	BI	\$ 682.098.550		10.36
CETES	200423	BI	\$ 590.852.520		8.98
CETES	200227	BI	\$ 589.308.531		8.95
UDIBONO	201210	S	\$ 400.935.551		6.09
CETES	200213	BI	\$ 349.267.311		5.31
CETES	200319	BI	\$ 317.060.241		4.82
BONDESD	200730	LD	\$ 301.105.176		4.58
Totales			\$6,453,500,129.00		98.05

**Sector de Actividad Económica**

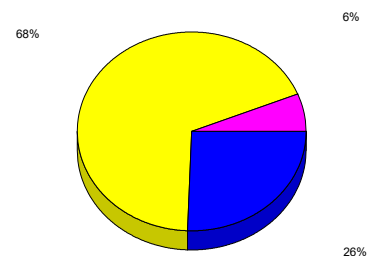

## DOCUMENTO CON INFORMACIÓN CLAVE PARA LA INVERSIÓN

## Comisiones y remuneraciones pagadas por la prestación de servicios

## Pagadas por el cliente

CONCEPTO	BOE3		Serie más representativa	
	%	\$	%	\$
Incumplimiento plazo mínimo de permanencia	No Aplica	0.00	No Aplica	0.00
Incumplimiento saldo mínimo de inversión	No Aplica	0.00	No Aplica	0.00
Compra de acciones	No Aplica	0.00	No Aplica	0.00
Venta de acciones	No Aplica	0.00	No Aplica	0.00
Servicio por asesoría	No Aplica	0.00	No Aplica	0.00
Servicio de custodia de activos objeto de inversión	No Aplica	0.00	No Aplica	0.00
Servicio de administración de acciones	No Aplica	0.00	No Aplica	0.00
Otras	No Aplica	0.00	No Aplica	0.00
<b>TOTALES</b>		0.00		0.00

\*Monto por cada \$1,000.00 invertidos

## Pagadas por el Fondo de Inversión

CONCEPTO	BOE3		Serie más representativa	
	%	\$	%	\$
Administración de activos	0.14%	1.40	0.75%	7.50
Administración de activos / sobre desempeño	0.00%	0.00	0.00%	0.00
Distribución de acciones	0.00%	0.00	0.00%	0.00
Valuación de acciones	0.00%	0.00	0.75%	7.50
Depósito de Activos Objeto de Inversión	0.00%	0.00	0.00%	0.00
Depósito de Acciones de Fondos de Inversión.	0.00%	0.00	0.00%	0.00
Contabilidad	0.00%	0.00	0.00%	0.00
Otras**	0.00%	0.00	0.75%	7.50
<b>TOTALES</b>	0.14%	1.40	2.25%	22.5

\*Monto por cada \$1,000.00 invertidos

\*\*Proveeduría de precios, mantenimiento de sistemas, custodia, cuotas a la BMV o alguna otra bolsa y CNBV, calificador, auditoría, honorarios a abogados, en su caso.

## Información sobre comisiones y remuneraciones

Las comisiones por compra y venta de acciones, pueden disminuir el monto total de su inversión. Esto implica que usted recibiría un monto menor después de una operación.

Lo anterior, junto con las comisiones pagadas por el fondo, representa una reducción del rendimiento total que recibiría por su inversión en el fondo.

Algunos prestadores de servicios pueden establecer acuerdos con el fondo y ofrecerle descuentos por sus servicios. Para conocer de su existencia y el posible beneficio para usted pregunte con su distribuidor.

El prospecto de información, contiene un mayor detalle de los conflictos de interés a los que pudiera esta sujeto.

## Políticas para la compra-venta de acciones

Plazo mínimo de permanencia	No existe.	Liquidez	Diaria.
Recepción de ordenes	Compra y venta. Todos los días hábiles	Horario	09:00:00 a 13:00:00
Ejecución de las operaciones	Compra y venta. Mismo día de la solicitud.	Limite de recompra	Hasta el 10%, si el importe de las solicitudes de venta excede dicho porcentaje de los activos totales del Fondo, el día de la operación.
Liquidación de las operaciones	Compra y venta. Mismo día en que se ejecute la operación.	Diferencial	No se ha aplicado.

\*El fondo de inversión ante condiciones desordenadas de mercado u operaciones inusuales, podrá aplicar a las operaciones de compra-venta de sus acciones, un diferencial sobre el precio actualizado de valuación de dichas acciones, que haya determinado previamente, y conservarlo a favor de los inversionistas que permanecen en el Fondo.

## Prestadores de servicios

Operadora	SURA Investment Management México, S.A. de C.V., Sociedad Operadora de Fondos de Inversión.
Distribuidoras	Para mayor información, consultar prospecto de información.
Valuadora	Operadora COVAF, S.A. de C.V., Sociedad Operadora Limitada de Fondos de Inversión.
Institución Calificadora de Valores	Moody's de México S.A de C.V.

## Advertencias

El fondo de inversión no cuenta con garantía alguna del IPAB, ni de la sociedad operadora ni del Grupo Financiero al que, en su caso, esta última pertenezca. La inversión en el fondo se encuentra respaldada hasta por el monto de su patrimonio.

La inscripción en el Registro Nacional de Valores tendrá efectos declarativos y no convalidan los actos jurídicos que sean nulos de conformidad con las leyes aplicables, ni implican certificación sobre la bondad de los valores inscritos en el mismo, o sobre la solvencia, liquidez o calidad crediticia del fondo de inversión.

Ningún intermediario financiero, apoderado para celebrar operaciones con el público, o cualquier otra persona, está autorizado para proporcionar información o hacer declaración alguna adicional al contenido del presente documento o el prospecto de información al público inversionista, por lo que deberán entenderse como no autorizadas por el fondo.

Para mayor información, visite la página electrónica de nuestra operadora y/o distribuidora(s), donde podrá consultar el prospecto de información al público inversionista del fondo, así como la información actualizada sobre la cartera de inversiones del fondo.

El presente documento y el prospecto de información al público inversionista, son los únicos documentos de venta que reconoce el fondo de inversión como válidos.

## Centro de atención al inversionista

Contacto	Ejecutivo de atención a clientes
Número Telefónico	(55) 9177 1199, (55) 9138 8900 sin costo: 01800-9177111 y 01800-2800808
Horario	8:30 a 18:00 horas.

## Páginas electrónicas

Operadora	www.suraim.com.mx www.suramexico.com/inversiones
Distribuidora	Consultar Prospecto

## DOCUMENTO CON INFORMACIÓN CLAVE PARA LA INVERSIÓN

**SURA 2, S.A. de C.V., Fondo de Inversión en Instrumentos de Deuda administrado por SURA Investment Management México, S.A de C.V., Sociedad Operadora de Fondos de Inversión.**

Tipo	Instrumentos de Deuda	Clase y Serie Accionaria	Posibles Adquirentes	Montos Mínimos de Inversión (\$)
Clasificación	IDCPGUB / Corto Plazo Gubernamental	BOE4	Personas Morales No Contribuyentes	Serie sin monto mínimo de inversión.
Clave de Pizarra	SURCETE			
Calificación	AAA/1			
Fecha de Autorización	04/03/2016			

**Importante:** El valor de una sociedad de inversión, cualquiera que sea su política de inversión, está sujeta a la fluctuación de los mercados, por lo que el inversionista puede obtener ganancias y pérdidas.

**Objetivo de inversión:** El Fondo buscará obtener ingresos atractivos, tratando de preservar el capital o, incluso obtener ingresos adicionales derivados de movimientos en los mercados.

El Fondo invertirá exclusivamente en valores gubernamentales de manera directa y si el gestor lo considera adecuado, a través de mecanismos de inversión colectiva (acciones de sociedades de inversión y ETFs que a su vez inviertan exclusivamente en valores gubernamentales). La participación en Certificados de la Tesorería (CETES) deberá ser como mínimo del 51%, para cumplir con esta participación mínima, se contabilizará la posición en directo en CETES del Fondo, así como las posiciones en CETES que se tengan a través de sociedades de inversión y ETFs. Toda vez que los ETF's utilizados, revelan su cartera en la página de internet del proveedor de forma diaria, se utilizará esta fuente para asegurar el cumplimiento con el requerimiento mínimo de CETES. El Fondo podrá invertir en reporto, en calidad de reportadora y con subyacente gubernamental, hasta por un 49%. Se podrá invertir hasta en un 40% del Fondo, en mecanismos de inversión colectiva (acciones de sociedades de inversión y ETFs) que inviertan en valores de gubernamentales. No existe plazo mínimo de permanencia, sin embargo, el inversionista deberá considerar lo establecido en el horizonte fijado, por lo que se recomienda que, para lograr el objetivo de inversión, permanezca en el Fondo por lo menos seis meses.

**Régimen y política de inversión:**

a) Estrategia de administración: Activa

b) Parámetros:

1.-Valores de fácil realización y/o valores con vencimiento menor a 3 meses 80% 100%

2.-Valores Gubernamentales 100%

3.-Certificados de la Tesorería 51% 100%

4.-Reporto 0% 49%

5.-Valores denominados en pesos o UDIS 100%

6.-Acciones de Sociedades de Inversión y ETFs 0% 40%

c) Política de inversión: El Fondo buscará aprovechar oportunidades de mercado para generar un rendimiento superior al del índice de referencia, lo que implica que no replicará el mismo y esto puede generar un riesgo adicional. El objetivo del Fondo es seleccionar exclusivamente valores gubernamentales en tasa de descuento, tasa nominal y /o real, con cupón fijo y/o revisable en directo así como a través de sociedades de inversión y /o ETF's que le permitan al Fondo tener un rendimiento atractivo en el corto plazo y a su vez le permitan tener un desempeño estable en su horizonte de inversión durante etapas de movimientos de mercado. Para la inversión en ETF's gubernamentales, no estarán apalancados ni podrán realizar réplicas sintéticas, los ETF's deberán tener 100% de exposición a instrumentos de deuda mexicana gubernamental y deberán operar en la BMV y /o estar listados en el SIC o estar registrados en el RNV. Para las sociedades de inversión, estas deberán de estar invertidas exclusivamente en instrumentos gubernamentales y deberán tener la máxima calificación crediticia (AAA) y deberán de tener liquidez no mayor a 24 horas. d) Índice o base de referencia : PIPCetes-28d e) El Fondo no invertirá en activos emitidos por sociedades del mismo consorcio empresarial al que está pertenece. f) El Fondo no invertirá en instrumentos financieros derivados, ni en valores estructurados, ni en títulos fiduciarios de capital (CKD's), ni en valores respaldados por activos (ABS). g) El fondo podrá realizar operaciones de préstamo de valores

**Información Relevante:** No existe información relevante que revelar.

Valor en riesgo (VaR) de la cartera de inversión respecto de sus activos netos: 0.06% con una probabilidad del 95%.

Bajo condiciones normales de mercado, la pérdida que en un escenario pesimista (5 en 100 veces) puede enfrentar la sociedad de inversión en un lapso de un día, es de \$0.60 pesos por cada \$1000.00 invertidos. (Este dato es sólo una estimación y aplica solo en condiciones normales de mercado, las expectativas de pérdida podrían ser mayores, incluso por el monto total de la inversión realizada).

**Desempeño histórico**

Índice de referencia: PIPCetes-28d

**Tabla de Rendimientos anualizados**

	Ultimo Mes	Ultimos 3 Meses	Ultimos 6 Meses	Año 2017	Año 2018	Año 2019
Rendimiento Bruto	0.00	0.00	0.00	0.00	0.00	0
Rendimiento Neto	0.00	0.00	0.00	0.00	0.00	0.00
Tasa libre de riesgo (Cetes 28 días)*	0.00	0.00	0.00	0.00	0.00	0.00
Índice de Referencia	7.525614	7.603560	8.160574	8.234039	8.102312	8.102312

El rendimiento neto es después de comisiones y el que obtuvo el inversionista en el periodo.

\*La tasa libre de riesgo es una tasa que no incluye descuentos por comisiones, impuestos o cualquier otro gasto.

El desempeño de la sociedad en el pasado, no necesariamente es indicativo del desempeño que tendrá en el futuro.

**Composición de la cartera de inversión**

**Principales inversiones al mes de Enero de 2020**

Activo objeto de inversión subyacente			Monto (Miles \$)		%
Emisora	Nombre	Tipo			
BONDESD	240822	LD	\$ 1.351.463.729		20.53
CETES	200507	BI	\$ 1.080.393.160		16.41
CETES	200402	BI	\$ 791.015.360		12.02
CETES	200618	BI	\$ 682.098.550		10.36
CETES	200423	BI	\$ 590.852.520		8.98
CETES	200227	BI	\$ 589.308.531		8.95
UDIBONO	201210	S	\$ 400.935.551		6.09
CETES	200213	BI	\$ 349.267.311		5.31
CETES	200319	BI	\$ 317.060.241		4.82
BONDESD	200730	LD	\$ 301.105.176		4.58
Totales			\$6,453,500,129.00		98.05

**Sector de Actividad Económica**

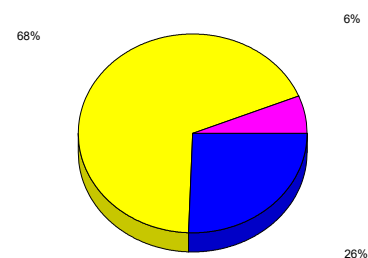

## DOCUMENTO CON INFORMACIÓN CLAVE PARA LA INVERSIÓN

## Comisiones y remuneraciones pagadas por la prestación de servicios

## Pagadas por el cliente

CONCEPTO	BOE4		Serie más representativa	
	%	\$	%	\$
Incumplimiento plazo mínimo de permanencia	No Aplica	0.00	No Aplica	0.00
Incumplimiento saldo mínimo de inversión	No Aplica	0.00	No Aplica	0.00
Compra de acciones	No Aplica	0.00	No Aplica	0.00
Venta de acciones	No Aplica	0.00	No Aplica	0.00
Servicio por asesoría	No Aplica	0.00	No Aplica	0.00
Servicio de custodia de activos objeto de inversión	No Aplica	0.00	No Aplica	0.00
Servicio de administración de acciones	No Aplica	0.00	No Aplica	0.00
Otras	No Aplica	0.00	No Aplica	0.00
<b>TOTALES</b>		0.00		0.00

\*Monto por cada \$1,000.00 invertidos

## Pagadas por el Fondo de Inversión

CONCEPTO	BOE4		Serie más representativa	
	%	\$	%	\$
Administración de activos	1.00%	10.0	0.75%	7.50
Administración de activos / sobre desempeño	0.00%	0.00	0.00%	0.00
Distribución de acciones	0.00%	0.00	0.00%	0.00
Valuación de acciones	0.00%	0.00	0.75%	7.50
Depósito de Activos Objeto de Inversión	0.00%	0.00	0.00%	0.00
Depósito de Acciones de Fondos de Inversión.	0.00%	0.00	0.00%	0.00
Contabilidad	0.00%	0.00	0.00%	0.00
Otras**	0.00%	0.00	0.75%	7.50
<b>TOTALES</b>	1.00%	10.0	2.25%	22.5

\*Monto por cada \$1,000.00 invertidos

\*\*Proveeduría de precios, mantenimiento de sistemas, custodia, cuotas a la BMV o alguna otra bolsa y CNBV, calificadoras, auditoría, honorarios a abogados, en su caso.

## Información sobre comisiones y remuneraciones

Las comisiones por compra y venta de acciones, pueden disminuir el monto total de su inversión. Esto implica que usted recibiría un monto menor después de una operación.

Lo anterior, junto con las comisiones pagadas por el fondo, representa una reducción del rendimiento total que recibiría por su inversión en el fondo.

Algunos prestadores de servicios pueden establecer acuerdos con el fondo y ofrecerle descuentos por sus servicios. Para conocer de su existencia y el posible beneficio para usted pregunte con su distribuidor.

El prospecto de información, contiene un mayor detalle de los conflictos de interés a los que pudiera esta sujeto.

## Políticas para la compra-venta de acciones

Plazo mínimo de permanencia	No existe.	Liquidez	Diaria.
Recepción de ordenes	Compra y venta. Todos los días hábiles	Horario	09:00:00 a 13:00:00
Ejecución de las operaciones	Compra y venta. Mismo día de la solicitud.	Limite de recompra	Hasta el 10%, si el importe de las solicitudes de venta excede dicho porcentaje de los activos totales del Fondo, el día de la operación.
Liquidación de las operaciones	Compra y venta. Mismo día en que se ejecute la operación.	Diferencial	No se ha aplicado.

\*El fondo de inversión ante condiciones desordenadas de mercado u operaciones inusuales, podrá aplicar a las operaciones de compra-venta de sus acciones, un diferencial sobre el precio actualizado de valuación de dichas acciones, que haya determinado previamente, y conservarlo a favor de los inversionistas que permanecen en el Fondo.

## Prestadores de servicios

Operadora	SURA Investment Management México, S.A. de C.V., Sociedad Operadora de Fondos de Inversión.
Distribuidoras	Para mayor información, consultar prospecto de información.
Valuadora	Operadora COVAF, S.A. de C.V., Sociedad Operadora Limitada de Fondos de Inversión.
Institución Calificadora de Valores	Moody's de México S.A de C.V.

## Advertencias

El fondo de inversión no cuenta con garantía alguna del IPAB, ni de la sociedad operadora ni del Grupo Financiero al que, en su caso, esta última pertenezca. La inversión en el fondo se encuentra respaldada hasta por el monto de su patrimonio.

La inscripción en el Registro Nacional de Valores tendrá efectos declarativos y no convalidan los actos jurídicos que sean nulos de conformidad con las leyes aplicables, ni implican certificación sobre la bondad de los valores inscritos en el mismo, o sobre la solvencia, liquidez o calidad crediticia del fondo de inversión.

Ningún intermediario financiero, apoderado para celebrar operaciones con el público, o cualquier otra persona, está autorizado para proporcionar información o hacer declaración alguna adicional al contenido del presente documento o el prospecto de información al público inversionista, por lo que deberán entenderse como no autorizadas por el fondo.

Para mayor información, visite la página electrónica de nuestra operadora y/o distribuidora(s), donde podrá consultar el prospecto de información al público inversionista del fondo, así como la información actualizada sobre la cartera de inversiones del fondo.

El presente documento y el prospecto de información al público inversionista, son los únicos documentos de venta que reconoce el fondo de inversión como válidos.

## Centro de atención al inversionista

Contacto	Ejecutivo de atención a clientes
Número Telefónico	(55) 9177 1199, (55) 9138 8900 sin costo: 01800-9177111 y 01800-2800808
Horario	8:30 a 18:00 horas.

## Páginas electrónicas

Operadora	www.suraim.com.mx www.suramexico.com/inversiones
Distribuidora	Consultar Prospecto

## DOCUMENTO CON INFORMACIÓN CLAVE PARA LA INVERSIÓN

**SURA 2, S.A. de C.V., Fondo de Inversión en Instrumentos de Deuda administrado por SURA Investment Management México, S.A de C.V., Sociedad Operadora de Fondos de Inversión.**

Tipo	Instrumentos de Deuda	Clase y Serie Accionaria	Posibles Adquirentes	Montos Mínimos de Inversión (\$)
Clasificación	IDCPGUB / Corto Plazo Gubernamental	BOE5	Personas Morales No Contribuyentes	Serie sin monto mínimo de inversión.
Clave de Pizarra	SURCETE			
Calificación	AAA/1			
Fecha de Autorización	04/03/2016			

**Importante:** El valor de una sociedad de inversión, cualquiera que sea su política de inversión, está sujeta a la fluctuación de los mercados, por lo que el inversionista puede obtener ganancias y pérdidas.

**Objetivo de inversión:** El Fondo buscará obtener ingresos atractivos, tratando de preservar el capital o, incluso obtener ingresos adicionales derivados de movimientos en los mercados.

El Fondo invertirá exclusivamente en valores gubernamentales de manera directa y si el gestor lo considera adecuado, a través de mecanismos de inversión colectiva (acciones de sociedades de inversión y ETFs que a su vez inviertan exclusivamente en valores gubernamentales). La participación en Certificados de la Tesorería (CETES) deberá ser como mínimo del 51%, para cumplir con esta participación mínima, se contabilizará la posición en directo en CETES del Fondo, así como las posiciones en CETES que se tengan a través de sociedades de inversión y ETFs. Toda vez que los ETF's utilizados, revelan su cartera en la página de internet del proveedor de forma diaria, se utilizará esta fuente para asegurar el cumplimiento con el requerimiento mínimo de CETES. El Fondo podrá invertir en reporto, en calidad de reportadora y con subyacente gubernamental, hasta por un 49%. Se podrá invertir hasta en un 40% del Fondo, en mecanismos de inversión colectiva (acciones de sociedades de inversión y ETFs) que inviertan en valores de gubernamentales. No existe plazo mínimo de permanencia, sin embargo, el inversionista deberá considerar lo establecido en el horizonte fijado, por lo que se recomienda que, para lograr el objetivo de inversión, permanezca en el Fondo por lo menos seis meses.

**Régimen y política de inversión:**

a) Estrategia de administración: Activa

b) Parámetros:

1.-Valores de fácil realización y/o valores con vencimiento menor a 3 meses 80% 100%

2.-Valores Gubernamentales 100%

3.-Certificados de la Tesorería 51% 100%

4.-Reporto 0% 49%

5.-Valores denominados en pesos o UDIS 100%

6.-Acciones de Sociedades de Inversión y ETFs 0% 40%

c) Política de inversión: El Fondo buscará aprovechar oportunidades de mercado para generar un rendimiento superior al del índice de referencia, lo que implica que no replicará el mismo y esto puede generar un riesgo adicional. El objetivo del Fondo es seleccionar exclusivamente valores gubernamentales en tasa de descuento, tasa nominal y /o real, con cupón fijo y/o revisable en directo así como a través de sociedades de inversión y /o ETF's que le permitan al Fondo tener un rendimiento atractivo en el corto plazo y a su vez le permitan tener un desempeño estable en su horizonte de inversión durante etapas de movimientos de mercado. Para la inversión en ETF's gubernamentales, no estarán apalancados ni podrán realizar réplicas sintéticas, los ETF's deberán tener 100% de exposición a instrumentos de deuda mexicana gubernamental y deberán operar en la BMV y /o estar listados en el SIC o estar registrados en el RNV. Para las sociedades de inversión, estas deberán de estar invertidas exclusivamente en instrumentos gubernamentales y deberán tener la máxima calificación crediticia (AAA) y deberán de tener liquidez no mayor a 24 horas. d) Índice o base de referencia : PIPCetes-28d e) El Fondo no invertirá en activos emitidos por sociedades del mismo consorcio empresarial al que está pertenece. f) El Fondo no invertirá en instrumentos financieros derivados, ni en valores estructurados, ni en títulos fiduciarios de capital (CKD's), ni en valores respaldados por activos (ABS). g) El fondo podrá realizar operaciones de préstamo de valores

**Información Relevante:** No existe información relevante que revelar.

Valor en riesgo (VaR) de la cartera de inversión respecto de sus activos netos: 0.06% con una probabilidad del 95%.

Bajo condiciones normales de mercado, la pérdida que en un escenario pesimista (5 en 100 veces) puede enfrentar la sociedad de inversión en un lapso de un día, es de \$0.60 pesos por cada \$1000.00 invertidos. (Este dato es sólo una estimación y aplica solo en condiciones normales de mercado, las expectativas de pérdida podrían ser mayores, incluso por el monto total de la inversión realizada).

**Desempeño histórico**

Índice de referencia: PIPCetes-28d

**Tabla de Rendimientos anualizados**

	Ultimo Mes	Ultimos 3 Meses	Ultimos 6 Meses	Año 2017	Año 2018	Año 2019
Rendimiento Bruto	0.00	0.00	0.00	0.00	0.00	0
Rendimiento Neto	0.00	0.00	0.00	0.00	0.00	0.00
Tasa libre de riesgo (Cetes 28 días)*	0.00	0.00	0.00	0.00	0.00	0.00
Índice de Referencia	7.525614	7.603560	8.160574	8.234039	8.102312	8.102312

El rendimiento neto es después de comisiones y el que obtuvo el inversionista en el periodo.

\*La tasa libre de riesgo es una tasa que no incluye descuentos por comisiones, impuestos o cualquier otro gasto.

El desempeño de la sociedad en el pasado, no necesariamente es indicativo del desempeño que tendrá en el futuro.

**Composición de la cartera de inversión**

**Principales inversiones al mes de Enero de 2020**

Activo objeto de inversión subyacente			Monto (Miles \$)		%
Emisora	Nombre	Tipo			
BONDESD	240822	LD	\$ 1.351.463.729		20.53
CETES	200507	BI	\$ 1.080.393.160		16.41
CETES	200402	BI	\$ 791.015.360		12.02
CETES	200618	BI	\$ 682.098.550		10.36
CETES	200423	BI	\$ 590.852.520		8.98
CETES	200227	BI	\$ 589.308.531		8.95
UDIBONO	201210	S	\$ 400.935.551		6.09
CETES	200213	BI	\$ 349.267.311		5.31
CETES	200319	BI	\$ 317.060.241		4.82
BONDESD	200730	LD	\$ 301.105.176		4.58
Totales			\$6,453,500,129.00		98.05

**Sector de Actividad Económica**

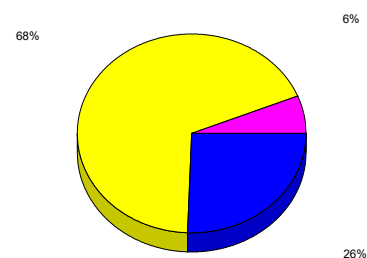

## DOCUMENTO CON INFORMACIÓN CLAVE PARA LA INVERSIÓN

## Comisiones y remuneraciones pagadas por la prestación de servicios

## Pagadas por el cliente

CONCEPTO	BOE5		Serie más representativa	
	%	\$	%	\$
Incumplimiento plazo mínimo de permanencia	No Aplica	0.00	No Aplica	0.00
Incumplimiento saldo mínimo de inversión	No Aplica	0.00	No Aplica	0.00
Compra de acciones	No Aplica	0.00	No Aplica	0.00
Venta de acciones	No Aplica	0.00	No Aplica	0.00
Servicio por asesoría	No Aplica	0.00	No Aplica	0.00
Servicio de custodia de activos objeto de inversión	No Aplica	0.00	No Aplica	0.00
Servicio de administración de acciones	No Aplica	0.00	No Aplica	0.00
Otras	No Aplica	0.00	No Aplica	0.00
<b>TOTALES</b>		0.00		0.00

\*Monto por cada \$1,000.00 invertidos

## Pagadas por el Fondo de Inversión

CONCEPTO	BOE5		Serie más representativa	
	%	\$	%	\$
Administración de activos	0.75%	7.50	0.75%	7.50
Administración de activos / sobre desempeño	0.00%	0.00	0.00%	0.00
Distribución de acciones	0.00%	0.00	0.00%	0.00
Valuación de acciones	0.00%	0.00	0.75%	7.50
Depósito de Activos Objeto de Inversión	0.00%	0.00	0.00%	0.00
Depósito de Acciones de Fondos de Inversión.	0.00%	0.00	0.00%	0.00
Contabilidad	0.00%	0.00	0.00%	0.00
Otras**	0.00%	0.00	0.75%	7.50
<b>TOTALES</b>	0.75%	7.50	2.25%	22.5

\*Monto por cada \$1,000.00 invertidos

\*\*Proveeduría de precios, mantenimiento de sistemas, custodia, cuotas a la BMV o alguna otra bolsa y CNBV, calificadoras, auditoría, honorarios a abogados, en su caso.

## Información sobre comisiones y remuneraciones

Las comisiones por compra y venta de acciones, pueden disminuir el monto total de su inversión. Esto implica que usted recibiría un monto menor después de una operación.

Lo anterior, junto con las comisiones pagadas por el fondo, representa una reducción del rendimiento total que recibiría por su inversión en el fondo.

Algunos prestadores de servicios pueden establecer acuerdos con el fondo y ofrecerle descuentos por sus servicios. Para conocer de su existencia y el posible beneficio para usted pregunte con su distribuidor.

El prospecto de información, contiene un mayor detalle de los conflictos de interés a los que pudiera esta sujeto.

## Políticas para la compra-venta de acciones

Plazo mínimo de permanencia	No existe.	Liquidez	Diaria.
Recepción de ordenes	Compra y venta. Todos los días hábiles	Horario	09:00:00 a 13:00:00
Ejecución de las operaciones	Compra y venta. Mismo día de la solicitud.	Limite de recompra	Hasta el 10%, si el importe de las solicitudes de venta excede dicho porcentaje de los activos totales del Fondo, el día de la operación.
Liquidación de las operaciones	Compra y venta. Mismo día en que se ejecute la operación.	Diferencial	No se ha aplicado.

\*El fondo de inversión ante condiciones desordenadas de mercado u operaciones inusuales, podrá aplicar a las operaciones de compra-venta de sus acciones, un diferencial sobre el precio actualizado de valuación de dichas acciones, que haya determinado previamente, y conservarlo a favor de los inversionistas que permanecen en el Fondo.

## Prestadores de servicios

Operadora	SURA Investment Management México, S.A. de C.V., Sociedad Operadora de Fondos de Inversión.
Distribuidoras	Para mayor información, consultar prospecto de información.
Valuadora	Operadora COVAF, S.A. de C.V., Sociedad Operadora Limitada de Fondos de Inversión.
Institución Calificadora de Valores	Moody's de México S.A de C.V.

## Advertencias

El fondo de inversión no cuenta con garantía alguna del IPAB, ni de la sociedad operadora ni del Grupo Financiero al que, en su caso, esta última pertenezca. La inversión en el fondo se encuentra respaldada hasta por el monto de su patrimonio.

La inscripción en el Registro Nacional de Valores tendrá efectos declarativos y no convalidan los actos jurídicos que sean nulos de conformidad con las leyes aplicables, ni implican certificación sobre la bondad de los valores inscritos en el mismo, o sobre la solvencia, liquidez o calidad crediticia del fondo de inversión.

Ningún intermediario financiero, apoderado para celebrar operaciones con el público, o cualquier otra persona, está autorizado para proporcionar información o hacer declaración alguna adicional al contenido del presente documento o el prospecto de información al público inversionista, por lo que deberán entenderse como no autorizadas por el fondo.

Para mayor información, visite la página electrónica de nuestra operadora y/o distribuidora(s), donde podrá consultar el prospecto de información al público inversionista del fondo, así como la información actualizada sobre la cartera de inversiones del fondo.

El presente documento y el prospecto de información al público inversionista, son los únicos documentos de venta que reconoce el fondo de inversión como válidos.

## Centro de atención al inversionista

Contacto	Ejecutivo de atención a clientes
Número Telefónico	(55) 9177 1199, (55) 9138 8900 sin costo: 01800-9177111 y 01800-2800808
Horario	8:30 a 18:00 horas.

## Páginas electrónicas

Operadora	www.suraim.com.mx www.suramexico.com/inversiones
Distribuidora	Consultar Prospecto



## DOCUMENTO CON INFORMACIÓN CLAVE PARA LA INVERSIÓN

**SURA 2, S.A. de C.V., Fondo de Inversión en Instrumentos de Deuda administrado por SURA Investment Management México, S.A de C.V., Sociedad Operadora de Fondos de Inversión.**

Tipo	Instrumentos de Deuda	Clase y Serie Accionaria	Posibles Adquirentes	Montos Mínimos de Inversión (\$)
Clasificación	IDCPGUB / Corto Plazo Gubernamental	BOM	Personas Morales	Serie sin monto mínimo de inversión.
Clave de Pizarra	SURCETE			
Calificación	AAA/1			
Fecha de Autorización	04/03/2016			

**Importante:** El valor de una sociedad de inversión, cualquiera que sea su política de inversión, está sujeta a la fluctuación de los mercados, por lo que el inversionista puede obtener ganancias y pérdidas.

**Objetivo de inversión:** El Fondo buscará obtener ingresos atractivos, tratando de preservar el capital o, incluso obtener ingresos adicionales derivados de movimientos en los mercados.

El Fondo invertirá exclusivamente en valores gubernamentales de manera directa y si el gestor lo considera adecuado, a través de mecanismos de inversión colectiva (acciones de sociedades de inversión y ETFs que a su vez inviertan exclusivamente en valores gubernamentales). La participación en Certificados de la Tesorería (CETES) deberá ser como mínimo del 51%, para cumplir con esta participación mínima, se contabilizará la posición en directo en CETES del Fondo, así como las posiciones en CETES que se tengan a través de sociedades de inversión y ETFs. Toda vez que los ETF's utilizados, revelan su cartera en la página de internet del proveedor de forma diaria, se utilizará esta fuente para asegurar el cumplimiento con el requerimiento mínimo de CETES. El Fondo podrá invertir en reporto, en calidad de reportadora y con subyacente gubernamental, hasta por un 49%. Se podrá invertir hasta en un 40% del Fondo, en mecanismos de inversión colectiva (acciones de sociedades de inversión y ETFs) que inviertan en valores de gubernamentales. No existe plazo mínimo de permanencia, sin embargo, el inversionista deberá considerar lo establecido en el horizonte fijado, por lo que se recomienda que, para lograr el objetivo de inversión, permanezca en el Fondo por lo menos seis meses.

**Régimen y política de inversión:**

a) Estrategia de administración: Activa

b) Parámetros:

1.-Valores de fácil realización y/o valores con vencimiento menor a 3 meses 80% 100%

2.-Valores Gubernamentales 100%

3.-Certificados de la Tesorería 51% 100%

4.-Reporto 0% 49%

5.-Valores denominados en pesos o UDIS 100%

6.-Acciones de Sociedades de Inversión y ETFs 0% 40%

c) Política de inversión: El Fondo buscará aprovechar oportunidades de mercado para generar un rendimiento superior al del índice de referencia, lo que implica que no replicará el mismo y esto puede generar un riesgo adicional. El objetivo del Fondo es seleccionar exclusivamente valores gubernamentales en tasa de descuento, tasa nominal y /o real, con cupón fijo y/o revisable en directo así como a través de sociedades de inversión y /o ETF's que le permitan al Fondo tener un rendimiento atractivo en el corto plazo y a su vez le permitan tener un desempeño estable en su horizonte de inversión durante etapas de movimientos de mercado. Para la inversión en ETF's gubernamentales, no estarán apalancados ni podrán realizar réplicas sintéticas, los ETF's deberán tener 100% de exposición a instrumentos de deuda mexicana gubernamental y deberán operar en la BMV y /o estar listados en el SIC o estar registrados en el RNV. Para las sociedades de inversión, estas deberán de estar invertidas exclusivamente en instrumentos gubernamentales y deberán tener la máxima calificación crediticia (AAA) y deberán de tener liquidez no mayor a 24 horas. d) Índice o base de referencia : PIPCetes-28d e) El Fondo no invertirá en activos emitidos por sociedades del mismo consorcio empresarial al que está pertenece. f) El Fondo no invertirá en instrumentos financieros derivados, ni en valores estructurados, ni en títulos fiduciarios de capital (CKD's), ni en valores respaldados por activos (ABS). g) El fondo podrá realizar operaciones de préstamo de valores

**Información Relevante:** No existe información relevante que revelar.

Valor en riesgo (VaR) de la cartera de inversión respecto de sus activos netos: 0.06% con una probabilidad del 95%.

Bajo condiciones normales de mercado, la pérdida que en un escenario pesimista (5 en 100 veces) puede enfrentar la sociedad de inversión en un lapso de un día, es de \$0.60 pesos por cada \$1000.00 invertidos. (Este dato es sólo una estimación y aplica solo en condiciones normales de mercado, las expectativas de pérdida podrían ser mayores, incluso por el monto total de la inversión realizada).

**Desempeño histórico**

Índice de referencia: PIPCetes-28d

**Tabla de Rendimientos anualizados**

	Ultimo Mes	Ultimos 3 Meses	Ultimos 6 Meses	Año 2017	Año 2018	Año 2019
Rendimiento Bruto	0.00	0.00	0.00	0.00	0.00	0
Rendimiento Neto	0.00	0.00	0.00	0.00	0.00	0.00
Tasa libre de riesgo (Cetes 28 días)*	0.00	0.00	0.00	0.00	0.00	0.00
Índice de Referencia	7.525614	7.603560	8.160574	8.234039	8.102312	8.102312

El rendimiento neto es después de comisiones y el que obtuvo el inversionista en el periodo.

\*La tasa libre de riesgo es una tasa que no incluye descuentos por comisiones, impuestos o cualquier otro gasto.

El desempeño de la sociedad en el pasado, no necesariamente es indicativo del desempeño que tendrá en el futuro.

**Composición de la cartera de inversión**

**Principales inversiones al mes de Enero de 2020**

Activo objeto de inversión subyacente			Monto (Miles \$)		%
Emisora	Nombre	Tipo			
BONDESD	240822	LD	\$ 1.351.463.729		20.53
CETES	200507	BI	\$ 1.080.393.160		16.41
CETES	200402	BI	\$ 791.015.360		12.02
CETES	200618	BI	\$ 682.098.550		10.36
CETES	200423	BI	\$ 590.852.520		8.98
CETES	200227	BI	\$ 589.308.531		8.95
UDIBONO	201210	S	\$ 400.935.551		6.09
CETES	200213	BI	\$ 349.267.311		5.31
CETES	200319	BI	\$ 317.060.241		4.82
BONDESD	200730	LD	\$ 301.105.176		4.58
Totales			\$6,453,500,129.00		98.05

**Sector de Actividad Económica**

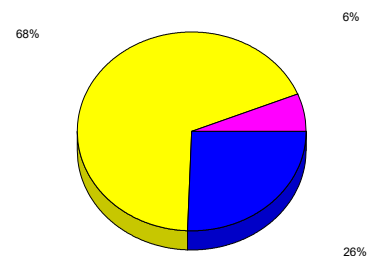

## DOCUMENTO CON INFORMACIÓN CLAVE PARA LA INVERSIÓN

## Comisiones y remuneraciones pagadas por la prestación de servicios

## Pagadas por el cliente

CONCEPTO	BOM		Serie más representativa	
	%	\$	%	\$
Incumplimiento plazo mínimo de permanencia	No Aplica	0.00	No Aplica	0.00
Incumplimiento saldo mínimo de inversión	No Aplica	0.00	No Aplica	0.00
Compra de acciones	No Aplica	0.00	No Aplica	0.00
Venta de acciones	No Aplica	0.00	No Aplica	0.00
Servicio por asesoría	No Aplica	0.00	No Aplica	0.00
Servicio de custodia de activos objeto de inversión	No Aplica	0.00	No Aplica	0.00
Servicio de administración de acciones	No Aplica	0.00	No Aplica	0.00
Otras	No Aplica	0.00	No Aplica	0.00
<b>TOTALES</b>		0.00		0.00

\*Monto por cada \$1,000.00 invertidos

## Pagadas por el Fondo de Inversión

CONCEPTO	BOM		Serie más representativa	
	%	\$	%	\$
Administración de activos	1.20%	12.0	0.75%	7.50
Administración de activos / sobre desempeño	0.00%	0.00	0.00%	0.00
Distribución de acciones	0.00%	0.00	0.00%	0.00
Valuación de acciones	0.00%	0.00	0.75%	7.50
Depósito de Activos Objeto de Inversión	0.00%	0.00	0.00%	0.00
Depósito de Acciones de Fondos de Inversión.	0.00%	0.00	0.00%	0.00
Contabilidad	0.00%	0.00	0.00%	0.00
Otras**	0.00%	0.00	0.75%	7.50
<b>TOTALES</b>	1.20%	12.0	2.25%	22.5

\*Monto por cada \$1,000.00 invertidos

\*\*Proveeduría de precios, mantenimiento de sistemas, custodia, cuotas a la BMV o alguna otra bolsa y CNBV, calificadora, auditoría, honorarios a abogados, en su caso.

## Información sobre comisiones y remuneraciones

Las comisiones por compra y venta de acciones, pueden disminuir el monto total de su inversión. Esto implica que usted recibiría un monto menor después de una operación.

Lo anterior, junto con las comisiones pagadas por el fondo, representa una reducción del rendimiento total que recibiría por su inversión en el fondo.

Algunos prestadores de servicios pueden establecer acuerdos con el fondo y ofrecerle descuentos por sus servicios. Para conocer de su existencia y el posible beneficio para usted pregunte con su distribuidor.

El prospecto de información, contiene un mayor detalle de los conflictos de interés a los que pudiera esta sujeto.

## Políticas para la compra-venta de acciones

Plazo mínimo de permanencia	No existe.	Liquidez	Diaria.
Recepción de ordenes	Compra y venta. Todos los días hábiles	Horario	09:00:00 a 13:00:00
Ejecución de las operaciones	Compra y venta. Mismo día de la solicitud.	Limite de recompra	Hasta el 10%, si el importe de las solicitudes de venta excede dicho porcentaje de los activos totales del Fondo, el día de la operación.
Liquidación de las operaciones	Compra y venta. Mismo día en que se ejecute la operación.	Diferencial	No se ha aplicado.

\*El fondo de inversión ante condiciones desordenadas de mercado u operaciones inusuales, podrá aplicar a las operaciones de compra-venta de sus acciones, un diferencial sobre el precio actualizado de valuación de dichas acciones, que haya determinado previamente, y conservarlo a favor de los inversionistas que permanecen en el Fondo.

## Prestadores de servicios

Operadora	SURA Investment Management México, S.A. de C.V., Sociedad Operadora de Fondos de Inversión.
Distribuidoras	Para mayor información, consultar prospecto de información.
Valuadora	Operadora COVAF, S.A. de C.V., Sociedad Operadora Limitada de Fondos de Inversión.
Institución Calificadora de Valores	Moody's de México S.A de C.V.

## Advertencias

El fondo de inversión no cuenta con garantía alguna del IPAB, ni de la sociedad operadora ni del Grupo Financiero al que, en su caso, esta última pertenezca. La inversión en el fondo se encuentra respaldada hasta por el monto de su patrimonio.

La inscripción en el Registro Nacional de Valores tendrá efectos declarativos y no convalidan los actos jurídicos que sean nulos de conformidad con las leyes aplicables, ni implican certificación sobre la bondad de los valores inscritos en el mismo, o sobre la solvencia, liquidez o calidad crediticia del fondo de inversión.

Ningún intermediario financiero, apoderado para celebrar operaciones con el público, o cualquier otra persona, está autorizado para proporcionar información o hacer declaración alguna adicional al contenido del presente documento o el prospecto de información al público inversionista, por lo que deberán entenderse como no autorizadas por el fondo.

Para mayor información, visite la página electrónica de nuestra operadora y/o distribuidora(s), donde podrá consultar el prospecto de información al público inversionista del fondo, así como la información actualizada sobre la cartera de inversiones del fondo.

El presente documento y el prospecto de información al público inversionista, son los únicos documentos de venta que reconoce el fondo de inversión como válidos.

## Centro de atención al inversionista

Contacto	Ejecutivo de atención a clientes
Número Telefónico	(55) 9177 1199, (55) 9138 8900 sin costo: 01800-9177111 y 01800-2800808
Horario	8:30 a 18:00 horas.

## Páginas electrónicas

Operadora	www.suraim.com.mx www.suramexico.com/inversiones
Distribuidora	Consultar Prospecto

## DOCUMENTO CON INFORMACIÓN CLAVE PARA LA INVERSIÓN

**SURA 2, S.A. de C.V., Fondo de Inversión en Instrumentos de Deuda administrado por SURA Investment Management México, S.A de C.V., Sociedad Operadora de Fondos de Inversión.**

Tipo	Instrumentos de Deuda	Clase y Serie Accionaria	Posibles Adquirentes	Montos Mínimos de Inversión (\$)
Clasificación	IDCPGUB / Corto Plazo Gubernamental	BU1	Personas Físicas	Igual o mayor a \$3 000,000.00 Pesos.
Clave de Pizarra	SURCETE			
Calificación	AAA/1			
Fecha de Autorización	04/03/2016			

**Importante:** El valor de una sociedad de inversión, cualquiera que sea su política de inversión, está sujeta a la fluctuación de los mercados, por lo que el inversionista puede obtener ganancias y pérdidas.

**Objetivo de inversión:** El Fondo buscará obtener ingresos atractivos, tratando de preservar el capital o, incluso obtener ingresos adicionales derivados de movimientos en los mercados.

El Fondo invertirá exclusivamente en valores gubernamentales de manera directa y si el gestor lo considera adecuado, a través de mecanismos de inversión colectiva (acciones de sociedades de inversión y ETFs que a su vez inviertan exclusivamente en valores gubernamentales). La participación en Certificados de la Tesorería (CETES) deberá ser como mínimo del 51%, para cumplir con esta participación mínima, se contabilizará la posición en directo en CETES del Fondo, así como las posiciones en CETES que se tengan a través de sociedades de inversión y ETFs. Toda vez que los ETF's utilizados, revelan su cartera en la página de internet del proveedor de forma diaria, se utilizará esta fuente para asegurar el cumplimiento con el requerimiento mínimo de CETES. El Fondo podrá invertir en reporto, en calidad de reportadora y con subyacente gubernamental, hasta por un 49%. Se podrá invertir hasta en un 40% del Fondo, en mecanismos de inversión colectiva (acciones de sociedades de inversión y ETFs) que inviertan en valores de gubernamentales. No existe plazo mínimo de permanencia, sin embargo, el inversionista deberá considerar lo establecido en el horizonte fijado, por lo que se recomienda que, para lograr el objetivo de inversión, permanezca en el Fondo por lo menos seis meses.

**Régimen y política de inversión:**

a) Estrategia de administración: Activa

b) Parámetros:

1.-Valores de fácil realización y/o valores con vencimiento menor a 3 meses 80% 100%

2.-Valores Gubernamentales 100%

3.-Certificados de la Tesorería 51% 100%

4.-Reporto 0% 49%

5.-Valores denominados en pesos o UDIS 100%

6.-Acciones de Sociedades de Inversión y ETFs 0% 40%

c) Política de inversión: El Fondo buscará aprovechar oportunidades de mercado para generar un rendimiento superior al del índice de referencia, lo que implica que no replicará el mismo y esto puede generar un riesgo adicional. El objetivo del Fondo es seleccionar exclusivamente valores gubernamentales en tasa de descuento, tasa nominal y /o real, con cupón fijo y/o revisable en directo así como a través de sociedades de inversión y /o ETF's que le permitan al Fondo tener un rendimiento atractivo en el corto plazo y a su vez le permitan tener un desempeño estable en su horizonte de inversión durante etapas de movimientos de mercado. Para la inversión en ETF's gubernamentales, no estarán apalancados ni podrán realizar réplicas sintéticas, los ETF's deberán tener 100% de exposición a instrumentos de deuda mexicana gubernamental y deberán operar en la BMV y /o estar listados en el SIC o estar registrados en el RNV. Para las sociedades de inversión, estas deberán de estar invertidas exclusivamente en instrumentos gubernamentales y deberán tener la máxima calificación crediticia (AAA) y deberán de tener liquidez no mayor a 24 horas. d) Índice o base de referencia : PIPCetes-28d e) El Fondo no invertirá en activos emitidos por sociedades del mismo consorcio empresarial al que está pertenece. f) El Fondo no invertirá en instrumentos financieros derivados, ni en valores estructurados, ni en títulos fiduciarios de capital (CKD's), ni en valores respaldados por activos (ABS). g) El fondo podrá realizar operaciones de préstamo de valores

**Información Relevante:** No existe información relevante que revelar.

Valor en riesgo (VaR) de la cartera de inversión respecto de sus activos netos: 0.06% con una probabilidad del 95%.

Bajo condiciones normales de mercado, la pérdida que en un escenario pesimista (5 en 100 veces) puede enfrentar la sociedad de inversión en un lapso de un día, es de \$0.60 pesos por cada \$1000.00 invertidos. (Este dato es sólo una estimación y aplica solo en condiciones normales de mercado, las expectativas de pérdida podrían ser mayores, incluso por el monto total de la inversión realizada).

**Desempeño histórico**

Índice de referencia: PIPCetes-28d

**Tabla de Rendimientos anualizados**

	Ultimo Mes	Ultimos 3 Meses	Ultimos 6 Meses	Año 2017	Año 2018	Año 2019
Rendimiento Bruto	0.00	0.00	0.00	0.00	0.00	0
Rendimiento Neto	0.00	0.00	0.00	0.00	0.00	0.00
Tasa libre de riesgo (Cetes 28 días)*	0.00	0.00	0.00	0.00	0.00	0.00
Índice de Referencia	7.525614	7.603560	8.160574	8.234039	8.102312	8.102312

El rendimiento neto es después de comisiones y el que obtuvo el inversionista en el periodo.

\*La tasa libre de riesgo es una tasa que no incluye descuentos por comisiones, impuestos o cualquier otro gasto.

El desempeño de la sociedad en el pasado, no necesariamente es indicativo del desempeño que tendrá en el futuro.

**Composición de la cartera de inversión**

**Principales inversiones al mes de Enero de 2020**

Activo objeto de inversión subyacente			Monto (Miles \$)		%
Emisora	Nombre	Tipo			
BONDESD	240822	LD	\$ 1,351,463,729		20.53
CETES	200507	BI	\$ 1,080,393,160		16.41
CETES	200402	BI	\$ 791,015,360		12.02
CETES	200618	BI	\$ 682,098,550		10.36
CETES	200423	BI	\$ 590,852,520		8.98
CETES	200227	BI	\$ 589,308,531		8.95
UDIBONO	201210	S	\$ 400,935,551		6.09
CETES	200213	BI	\$ 349,267,311		5.31
CETES	200319	BI	\$ 317,060,241		4.82
BONDESD	200730	LD	\$ 301,105,176		4.58
Totales			\$6,453,500,129.00		98.05

**Sector de Actividad Económica**

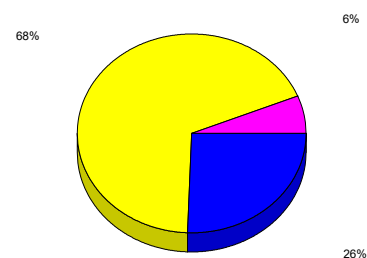

## DOCUMENTO CON INFORMACIÓN CLAVE PARA LA INVERSIÓN

## Comisiones y remuneraciones pagadas por la prestación de servicios

## Pagadas por el cliente

CONCEPTO	BU1		Serie más representativa	
	%	\$	%	\$
Incumplimiento plazo mínimo de permanencia	No Aplica	0.00	No Aplica	0.00
Incumplimiento saldo mínimo de inversión	No Aplica	0.00	No Aplica	0.00
Compra de acciones	No Aplica	0.00	No Aplica	0.00
Venta de acciones	No Aplica	0.00	No Aplica	0.00
Servicio por asesoría	No Aplica	0.00	No Aplica	0.00
Servicio de custodia de activos objeto de inversión	No Aplica	0.00	No Aplica	0.00
Servicio de administración de acciones	No Aplica	0.00	No Aplica	0.00
Otras	No Aplica	0.00	No Aplica	0.00
<b>TOTALES</b>		0.00		0.00

\*Monto por cada \$1,000.00 invertidos

## Pagadas por el Fondo de Inversión

CONCEPTO	BU1		Serie más representativa	
	%	\$	%	\$
Administración de activos	1.00%	10.0	0.75%	7.50
Administración de activos / sobre desempeño	0.00%	0.00	0.00%	0.00
Distribución de acciones	0.00%	0.00	0.00%	0.00
Valuación de acciones	0.00%	0.00	0.75%	7.50
Depósito de Activos Objeto de Inversión	0.00%	0.00	0.00%	0.00
Depósito de Acciones de Fondos de Inversión.	0.00%	0.00	0.00%	0.00
Contabilidad	0.00%	0.00	0.00%	0.00
Otras**	0.00%	0.00	0.75%	7.50
<b>TOTALES</b>	1.00%	10.0	2.25%	22.5

\*Monto por cada \$1,000.00 invertidos

\*\*Proveeduría de precios, mantenimiento de sistemas, custodia, cuotas a la BMV o alguna otra bolsa y CNBV, calificadora, auditoría, honorarios a abogados, en su caso.

## Información sobre comisiones y remuneraciones

Las comisiones por compra y venta de acciones, pueden disminuir el monto total de su inversión. Esto implica que usted recibiría un monto menor después de una operación.

Lo anterior, junto con las comisiones pagadas por el fondo, representa una reducción del rendimiento total que recibiría por su inversión en el fondo.

Algunos prestadores de servicios pueden establecer acuerdos con el fondo y ofrecerle descuentos por sus servicios. Para conocer de su existencia y el posible beneficio para usted pregunte con su distribuidor.

El prospecto de información, contiene un mayor detalle de los conflictos de interés a los que pudiera esta sujeto.

## Políticas para la compra-venta de acciones

Plazo mínimo de permanencia	No existe.	Liquidez	Diaria.
Recepción de ordenes	Compra y venta. Todos los días hábiles	Horario	09:00:00 a 13:00:00
Ejecución de las operaciones	Compra y venta. Mismo día de la solicitud.	Limite de recompra	Hasta el 10%, si el importe de las solicitudes de venta excede dicho porcentaje de los activos totales del Fondo, el día de la operación.
Liquidación de las operaciones	Compra y venta. Mismo día en que se ejecute la operación.	Diferencial	No se ha aplicado.

\*El fondo de inversión ante condiciones desordenadas de mercado u operaciones inusuales, podrá aplicar a las operaciones de compra-venta de sus acciones, un diferencial sobre el precio actualizado de valuación de dichas acciones, que haya determinado previamente, y conservarlo a favor de los inversionistas que permanecen en el Fondo.

## Prestadores de servicios

Operadora	SURA Investment Management México, S.A. de C.V., Sociedad Operadora de Fondos de Inversión.
Distribuidoras	Para mayor información, consultar prospecto de información.
Valuadora	Operadora COVAF, S.A. de C.V., Sociedad Operadora Limitada de Fondos de Inversión.
Institución Calificadora de Valores	Moody's de México S.A de C.V.

## Advertencias

El fondo de inversión no cuenta con garantía alguna del IPAB, ni de la sociedad operadora ni del Grupo Financiero al que, en su caso, esta última pertenezca. La inversión en el fondo se encuentra respaldada hasta por el monto de su patrimonio.

La inscripción en el Registro Nacional de Valores tendrá efectos declarativos y no convalidan los actos jurídicos que sean nulos de conformidad con las leyes aplicables, ni implican certificación sobre la bondad de los valores inscritos en el mismo, o sobre la solvencia, liquidez o calidad crediticia del fondo de inversión.

Ningún intermediario financiero, apoderado para celebrar operaciones con el público, o cualquier otra persona, está autorizado para proporcionar información o hacer declaración alguna adicional al contenido del presente documento o el prospecto de información al público inversionista, por lo que deberán entenderse como no autorizadas por el fondo.

Para mayor información, visite la página electrónica de nuestra operadora y/o distribuidora(s), donde podrá consultar el prospecto de información al público inversionista del fondo, así como la información actualizada sobre la cartera de inversiones del fondo.

El presente documento y el prospecto de información al público inversionista, son los únicos documentos de venta que reconoce el fondo de inversión como válidos.

## Centro de atención al inversionista

Contacto	Ejecutivo de atención a clientes
Número Telefónico	(55) 9177 1199, (55) 9138 8900 sin costo: 01800-9177111 y 01800-2800808
Horario	8:30 a 18:00 horas.

## Páginas electrónicas

Operadora	www.suraim.com.mx www.suramexico.com/inversiones
Distribuidora	Consultar Prospecto

## DOCUMENTO CON INFORMACIÓN CLAVE PARA LA INVERSIÓN

**SURA 2, S.A. de C.V., Fondo de Inversión en Instrumentos de Deuda administrado por SURA Investment Management México, S.A de C.V., Sociedad Operadora de Fondos de Inversión.**

Tipo	Instrumentos de Deuda	Clase y Serie Accionaria	Posibles Adquirentes	Montos Mínimos de Inversión (\$)
Clasificación	IDCPGUB / Corto Plazo Gubernamental	BU2	Personas Físicas	Igual o menor a \$2 999,999.99 pesos.
Clave de Pizarra	SURCETE			
Calificación	AAA/1			
Fecha de Autorización	04/03/2016			

**Importante:** El valor de una sociedad de inversión, cualquiera que sea su política de inversión, está sujeta a la fluctuación de los mercados, por lo que el inversionista puede obtener ganancias y pérdidas.

**Objetivo de inversión:** El Fondo buscará obtener ingresos atractivos, tratando de preservar el capital o, incluso obtener ingresos adicionales derivados de movimientos en los mercados.

El Fondo invertirá exclusivamente en valores gubernamentales de manera directa y si el gestor lo considera adecuado, a través de mecanismos de inversión colectiva (acciones de sociedades de inversión y ETFs que a su vez inviertan exclusivamente en valores gubernamentales). La participación en Certificados de la Tesorería (CETES) deberá ser como mínimo del 51%, para cumplir con esta participación mínima, se contabilizará la posición en directo en CETES del Fondo, así como las posiciones en CETES que se tengan a través de sociedades de inversión y ETFs. Toda vez que los ETF's utilizados, revelan su cartera en la página de internet del proveedor de forma diaria, se utilizará esta fuente para asegurar el cumplimiento con el requerimiento mínimo de CETES. El Fondo podrá invertir en reporto, en calidad de reportadora y con subyacente gubernamental, hasta por un 49%. Se podrá invertir hasta en un 40% del Fondo, en mecanismos de inversión colectiva (acciones de sociedades de inversión y ETFs) que inviertan en valores de gubernamentales. No existe plazo mínimo de permanencia, sin embargo, el inversionista deberá considerar lo establecido en el horizonte fijado, por lo que se recomienda que, para lograr el objetivo de inversión, permanezca en el Fondo por lo menos seis meses.

**Régimen y política de inversión:**

a) Estrategia de administración: Activa

b) Parámetros:

1.-Valores de fácil realización y/o valores con vencimiento menor a 3 meses 80% 100%

2.-Valores Gubernamentales 100%

3.-Certificados de la Tesorería 51% 100%

4.-Reporto 0% 49%

5.-Valores denominados en pesos o UDIS 100%

6.-Acciones de Sociedades de Inversión y ETFs 0% 40%

c) Política de inversión: El Fondo buscará aprovechar oportunidades de mercado para generar un rendimiento superior al del índice de referencia, lo que implica que no replicará el mismo y esto puede generar un riesgo adicional. El objetivo del Fondo es seleccionar exclusivamente valores gubernamentales en tasa de descuento, tasa nominal y /o real, con cupón fijo y/o revisable en directo así como a través de sociedades de inversión y /o ETF's que le permitan al Fondo tener un rendimiento atractivo en el corto plazo y a su vez le permitan tener un desempeño estable en su horizonte de inversión durante etapas de movimientos de mercado. Para la inversión en ETF's gubernamentales, no estarán apalancados ni podrán realizar réplicas sintéticas, los ETF's deberán tener 100% de exposición a instrumentos de deuda mexicana gubernamental y deberán operar en la BMV y /o estar listados en el SIC o estar registrados en el RNV. Para las sociedades de inversión, estas deberán de estar invertidas exclusivamente en instrumentos gubernamentales y deberán tener la máxima calificación crediticia (AAA) y deberán de tener liquidez no mayor a 24 horas. d) Índice o base de referencia : PIPCetes-28d e) El Fondo no invertirá en activos emitidos por sociedades del mismo consorcio empresarial al que está pertenece. f) El Fondo no invertirá en instrumentos financieros derivados, ni en valores estructurados, ni en títulos fiduciarios de capital (CKD's), ni en valores respaldados por activos (ABS). g) El fondo podrá realizar operaciones de préstamo de valores

**Información Relevante:** No existe información relevante que revelar.

Valor en riesgo (VaR) de la cartera de inversión respecto de sus activos netos: 0.06% con una probabilidad del 95%.

Bajo condiciones normales de mercado, la pérdida que en un escenario pesimista (5 en 100 veces) puede enfrentar la sociedad de inversión en un lapso de un día, es de \$0.60 pesos por cada \$1000.00 invertidos. (Este dato es sólo una estimación y aplica solo en condiciones normales de mercado, las expectativas de pérdida podrían ser mayores, incluso por el monto total de la inversión realizada).

**Desempeño histórico**

Índice de referencia: PIPCetes-28d

**Tabla de Rendimientos anualizados**

	Ultimo Mes	Ultimos 3 Meses	Ultimos 6 Meses	Año 2017	Año 2018	Año 2019
Rendimiento Bruto	0.00	0.00	0.00	0.00	0.00	0
Rendimiento Neto	0.00	0.00	0.00	0.00	0.00	0.00
Tasa libre de riesgo (Cetes 28 días)*	0.00	0.00	0.00	0.00	0.00	0.00
Índice de Referencia	7.525614	7.603560	8.160574	8.234039	8.102312	8.102312

El rendimiento neto es después de comisiones y el que obtuvo el inversionista en el periodo.

\*La tasa libre de riesgo es una tasa que no incluye descuentos por comisiones, impuestos o cualquier otro gasto.

El desempeño de la sociedad en el pasado, no necesariamente es indicativo del desempeño que tendrá en el futuro.

**Composición de la cartera de inversión**

**Principales inversiones al mes de Enero de 2020**

Activo objeto de inversión subyacente			Monto (Miles \$)		%
Emisora	Nombre	Tipo			
BONDESD	240822	LD	\$ 1.351.463.729		20.53
CETES	200507	BI	\$ 1.080.393.160		16.41
CETES	200402	BI	\$ 791.015.360		12.02
CETES	200618	BI	\$ 682.098.550		10.36
CETES	200423	BI	\$ 590.852.520		8.98
CETES	200227	BI	\$ 589.308.531		8.95
UDIBONO	201210	S	\$ 400.935.551		6.09
CETES	200213	BI	\$ 349.267.311		5.31
CETES	200319	BI	\$ 317.060.241		4.82
BONDESD	200730	LD	\$ 301.105.176		4.58
Totales			\$6,453,500,129.00		98.05

**Sector de Actividad Económica**

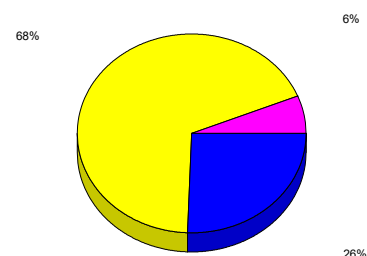

## DOCUMENTO CON INFORMACIÓN CLAVE PARA LA INVERSIÓN

## Comisiones y remuneraciones pagadas por la prestación de servicios

## Pagadas por el cliente

CONCEPTO	BU2		Serie más representativa	
	%	\$	%	\$
Incumplimiento plazo mínimo de permanencia	No Aplica	0.00	No Aplica	0.00
Incumplimiento saldo mínimo de inversión	No Aplica	0.00	No Aplica	0.00
Compra de acciones	No Aplica	0.00	No Aplica	0.00
Venta de acciones	No Aplica	0.00	No Aplica	0.00
Servicio por asesoría	No Aplica	0.00	No Aplica	0.00
Servicio de custodia de activos objeto de inversión	No Aplica	0.00	No Aplica	0.00
Servicio de administración de acciones	No Aplica	0.00	No Aplica	0.00
Otras	No Aplica	0.00	No Aplica	0.00
<b>TOTALES</b>		0.00		0.00

\*Monto por cada \$1,000.00 invertidos

## Pagadas por el Fondo de Inversión

CONCEPTO	BU2		Serie más representativa	
	%	\$	%	\$
Administración de activos	1.30%	13.0	0.75%	7.50
Administración de activos / sobre desempeño	0.00%	0.00	0.00%	0.00
Distribución de acciones	0.00%	0.00	0.00%	0.00
Valuación de acciones	0.00%	0.00	0.75%	7.50
Depósito de Activos Objeto de Inversión	0.00%	0.00	0.00%	0.00
Depósito de Acciones de Fondos de Inversión.	0.00%	0.00	0.00%	0.00
Contabilidad	0.00%	0.00	0.00%	0.00
Otras**	0.00%	0.00	0.75%	7.50
<b>TOTALES</b>	1.30%	13.0	2.25%	22.5

\*Monto por cada \$1,000.00 invertidos

\*\*Proveeduría de precios, mantenimiento de sistemas, custodia, cuotas a la BMV o alguna otra bolsa y CNBV, calificadora, auditoría, honorarios a abogados, en su caso.

## Información sobre comisiones y remuneraciones

Las comisiones por compra y venta de acciones, pueden disminuir el monto total de su inversión. Esto implica que usted recibiría un monto menor después de una operación.

Lo anterior, junto con las comisiones pagadas por el fondo, representa una reducción del rendimiento total que recibiría por su inversión en el fondo.

Algunos prestadores de servicios pueden establecer acuerdos con el fondo y ofrecerle descuentos por sus servicios. Para conocer de su existencia y el posible beneficio para usted pregunte con su distribuidor.

El prospecto de información, contiene un mayor detalle de los conflictos de interés a los que pudiera esta sujeto.

## Políticas para la compra-venta de acciones

Plazo mínimo de permanencia	No existe.	Liquidez	Diaria.
Recepción de ordenes	Compra y venta. Todos los días hábiles	Horario	09:00:00 a 13:00:00
Ejecución de las operaciones	Compra y venta. Mismo día de la solicitud.	Limite de recompra	Hasta el 10%, si el importe de las solicitudes de venta excede dicho porcentaje de los activos totales del Fondo, el día de la operación.
Liquidación de las operaciones	Compra y venta. Mismo día en que se ejecute la operación.	Diferencial	No se ha aplicado.

\*El fondo de inversión ante condiciones desordenadas de mercado u operaciones inusuales, podrá aplicar a las operaciones de compra-venta de sus acciones, un diferencial sobre el precio actualizado de valuación de dichas acciones, que haya determinado previamente, y conservarlo a favor de los inversionistas que permanecen en el Fondo.

## Prestadores de servicios

Operadora	SURA Investment Management México, S.A. de C.V., Sociedad Operadora de Fondos de Inversión.
Distribuidoras	Para mayor información, consultar prospecto de información.
Valuadora	Operadora COVAF, S.A. de C.V., Sociedad Operadora Limitada de Fondos de Inversión.
Institución Calificadora de Valores	Moody's de México S.A de C.V.

## Advertencias

El fondo de inversión no cuenta con garantía alguna del IPAB, ni de la sociedad operadora ni del Grupo Financiero al que, en su caso, esta última pertenezca. La inversión en el fondo se encuentra respaldada hasta por el monto de su patrimonio.

La inscripción en el Registro Nacional de Valores tendrá efectos declarativos y no convalidan los actos jurídicos que sean nulos de conformidad con las leyes aplicables, ni implican certificación sobre la bondad de los valores inscritos en el mismo, o sobre la solvencia, liquidez o calidad crediticia del fondo de inversión.

Ningún intermediario financiero, apoderado para celebrar operaciones con el público, o cualquier otra persona, está autorizado para proporcionar información o hacer declaración alguna adicional al contenido del presente documento o el prospecto de información al público inversionista, por lo que deberán entenderse como no autorizadas por el fondo.

Para mayor información, visite la página electrónica de nuestra operadora y/o distribuidora(s), donde podrá consultar el prospecto de información al público inversionista del fondo, así como la información actualizada sobre la cartera de inversiones del fondo.

El presente documento y el prospecto de información al público inversionista, son los únicos documentos de venta que reconoce el fondo de inversión como válidos.

## Centro de atención al inversionista

Contacto	Ejecutivo de atención a clientes
Número Telefónico	(55) 9177 1199, (55) 9138 8900 sin costo: 01800-9177111 y 01800-2800808
Horario	8:30 a 18:00 horas.

## Páginas electrónicas

Operadora	www.suraim.com.mx www.suramexico.com/inversiones
Distribuidora	Consultar Prospecto