

DOCUMENTO CON INFORMACION CLAVE PARA LA INVERSION
GBM FONDO PATRIMONIAL, S.A. DE C.V., FONDO DE INVERSION EN INSTRUMENTOS DE DEUDA

Tipo	Fondo de Inversión en Instrumentos de Deuda	Series Accionarias	Posibles Adquirentes	Montos Mínimos de Inversión (\$)
Categoría	Discrecional IDDIS (para inversionistas con amplios conocimientos financieros)	Serie BE	Personas morales exentas	N/A
Clave de Pizarra	GBMPAT			
Calificación	AAA/5			
Fecha de Autorización	27 de agosto de 2014			

Importante: El valor de un fondo de inversión, cualquiera que sea su política de inversión, está sujeta a la fluctuación de los mercados, por lo que el inversionista puede obtener ganancias y pérdidas.

Objetivo de Inversión:

Buscará aprovechar oportunidades en los diferentes mercados dado su régimen de inversión flexible, mediante la inversión preponderantemente en valores de deuda, nacionales o extranjeros, denominados en pesos, incluyendo depósitos de dinero a la vista y acciones de fondos de inversión, complementada con inversiones en moneda distinta al peso; asimismo invertirá en bonos corporativos, bancarios o gubernamentales, es decir, en instrumentos que integren un portafolio que incluya diversos tipos de valores referidos a niveles de riesgo medio pero con alta calidad crediticia. El horizonte de inversión recomendado es de entre uno y tres años.

Información Relevante: No hay. Los fondos de inversión no cuentan con asamblea de accionistas, consejo de administración o comisario: las funciones de la asamblea de accionistas, así como las actividades del consejo de administración están encomendadas a GBM Administradora de Activos, S.A. de C.V., Sociedad Operadora de Fondos de Inversión. La vigilancia del Fondo de inversión está asignada al contralor normativo de dicha sociedad operadora.

Valor en Riesgo (VaR) de la cartera de inversión respecto de sus activos netos: 0.49% con una probabilidad de 95% horizonte a 1 día.

La pérdida que en un escenario pesimista (5 en 100 veces) puede enfrentar el fondo de inversión en un lapso de un día, es de 4.90 pesos por cada 1000 invertidos. **(Este dato es solo una estimación, las expectativas de pérdida podrían ser mayores, incluso por el monto total de la inversión realizada. La información de valor en riesgo es válida únicamente en condiciones de mercado normales.)**

Desempeño histórico

Serie "BE":

	Ultim o Mes	Últimos 3 meses	Últimos 12 meses	Año 2015	Año 2016	Año 2017
Rendimiento Bruto	7.043 %	7.148%	6.882%	2.746%	3.560%	6.808%
Rendimiento Neto	7.043 %	7.148%	6.882%	2.746%	3.560%	6.808%
Tasa libre de Riesgo CETES 28	6.637 %	6.537%	6.059%	2.347%	3.646%	5.933%

El rendimiento neto es después de comisiones y el que obtuvo el inversionista en el período.

* La tasa libre de riesgo es una tasa que no incluye descuentos por comisiones o cualquier otro gasto.

El desempeño del fondo en el pasado, no necesariamente es significativo del desempeño que tendrá en el futuro

Régimen y política de inversión:

- Estrategia de administración activa.
- La inversión en valores de deuda, nacionales o extranjeros denominados en pesos, incluyendo depósitos de dinero a la vista y acciones de fondos de inversión será de entre 80% y 100%; en derivados entre 0% y 80%; en notas estructuradas entre 0% y 30% y en valores respaldados por activos 0% y 40%.
- Para la selección de activos se utilizarán herramientas como el valor de la deuda y calendarización de ésta, relacionado con su flujo operativo, capacidad de endeudamiento, flujo de efectivo libre, así como perspectivas genéricas de mercado, y perspectivas particulares y sectoriales. En el caso de instrumentos o subyacentes con alto grado de liquidez se utilizará de manera auxiliar algunas herramientas de análisis técnico. En relación con la inversión en acciones de fondos de inversión, se seleccionarán aquellas que cumplan con el objetivo de inversión de este Fondo; las mismas podrán ser administradas por Operadora GBM o cualquier otra operadora. La calificación del Fondo cuyas acciones se seleccionen nunca deberá ser inferior a AA y deberán tener por lo menos liquidez semanal.

Las inversiones no se registrarán por un plazo específico pudiendo ser a corto, mediano o largo plazo.

- Por ser un fondo discrecional, que se basa en seleccionar valores de distintos plazo, no cuenta con benchmark.
- Podrá invertir en activos emitidos por sociedades del mismo consorcio empresarial al que pertenezca su operadora, hasta en un 40%
- El Fondo celebrará operaciones de préstamo de valores, derivados, notas estructuradas y valores respaldados por activos; no celebrará operaciones con certificados bursátiles fiduciarios.

Composición de la cartera de inversión:

Principales inversiones al mes de enero 2018.

Emisora	Archivo objeto de inversión subyacente		Monto (\$)	Porcentaje
	Nombre	Tipo		
CFE	CFE 10-2	Deuda	391,359,278.00	10.05
GOBMEX	UDIBONO 201210	Deuda	229,013,490.00	5.88
BACOMER	BACOMER 22224	Deuda	196,676,544.00	5.05
PEMEX	PEMEX 14	Deuda	194,406,053.00	4.99
PEMEX	PEMEX 13-2	Deuda	192,115,614.00	4.93
GBM	GBM 17	Deuda	125,352,503.00	3.22
HOLCIM	HOLCIM 14	Deuda	122,393,289.00	3.14
FONACOT	IFCOTCB 17	Deuda	101,172,063.00	2.60
CABEI	CABEI 1-15	Deuda	100,568,360.00	2.58
FEFA	FEFA 17-3	Deuda	100,518,959.00	2.58
Cartera Total			1,753,576,153.00	45.02

Por sector de actividad económica

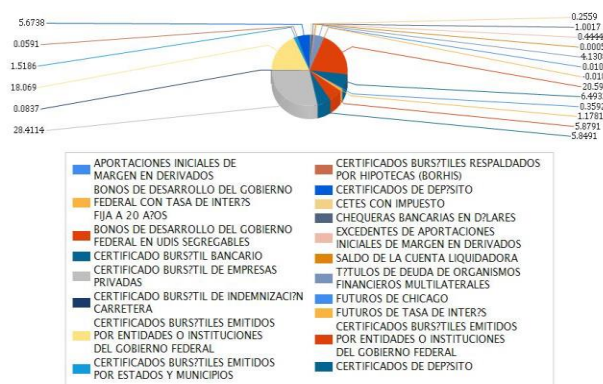

Comisiones y Remuneraciones por la prestación de servicios

El fondo no cobrará al inversionista remuneraciones por concepto de saldo mínimo de inversión, incumplimiento del plazo mínimo de permanencia, compra venta de acciones, asesoría, prestación del servicio de depósito y custodia, ni servicio de administración de acciones. Sin embargo, la Operadora y/o las distribuidoras podrán cobrar por alguno o todos los conceptos antes mencionados, por lo que le sugerimos revisar el contrato que tenga celebrado con cualquiera de ellas.

Pagadas por el fondo de inversión:

	Serie "BE"		Serie "BE" (Serie más representativa)	
Concepto	%	\$	%	\$
Administración de activos	1.16000	0.96660	1.16000	0.96660
Administración de activos / sobre desempeño	N/A		N/A	
Distribución de acciones	70.00000	0.67660	70.00000	0.67660
Valuación de acciones	0.00030	0.00320	0.00030	0.00320
Depósito de acciones	N/A		N/A	
Depósito de activos objeto de inversión	0.00190	0.01930	0.00190	0.01930
Contabilidad	0.00025	0.00255	0.00025	0.00255
Otros*	0.00003	0.00030	0.00003	0.00030
Total		0.99195		0.99195

* Proveeduría de Precios* Proveeduría de Precios

* Monto por cada \$1000 invertidos.

Las comisiones por concepto de los servicios de distribución de acciones pueden variar de un distribuidor a otro, si quiere conocer la comisión específica consulte a su distribuidor. Dicha comisión se calcula sobre el arancel de administración de activos. Respecto de la comisión por Administración de Activos, la cantidad que se indica en el renglón de porcentaje se refleja en forma anual y la cantidad que se refleja en pesos es en forma mensual.

Información sobre comisiones y remuneraciones

Las comisiones por compra y venta de acciones, pueden disminuir el monto total de su inversión. Esto implica que usted recibiría un monto menor después de una operación. Lo anterior, junto con las comisiones pagadas por el fondo, representa una reducción del rendimiento total que recibiría por su inversión en el fondo.

Las comisiones por distribución de acciones pueden variar de distribuidor en distribuidor. Si quiere conocer la comisión específica consulte a su distribuidor.

Algunos prestadores de servicios pueden establecer acuerdos con el fondo y ofrecerle descuentos por sus servicios. Para conocer de su existencia y el posible beneficio para usted, pregunte a su distribuidor.

El prospecto de información contiene un mayor detalle de los conflictos de interés a los que pudiera estar sujeto.

Políticas para la compra-venta de acciones			
Plazo mínimo de permanencia	Determinado por la operación del fondo	Liquidez	Mensual
Recepción de órdenes	De compra: miércoles de cada semana o el día hábil inmediato anterior si es inhábil De venta: el primer miércoles de cada mes o el día hábil inmediato anterior si es inhábil	Horario	7:30 – 13:30
Ejecución de operaciones	Al día hábil siguiente a la recepción de la solicitud	Límites de recompra	10% del capital pagado del Fondo, una vez excedido este porcentaje se atenderán las recompras de manera equitativa sin distinguir su antigüedad, porcentaje de tenencia, ni cualquier otro factor que pueda implicar un tratamiento discriminatorio para algún inversionista.
Liquidación de operaciones	Mismo día de la ejecución.	Diferencia*	No ha aplicado diferencial

El fondo de inversión ante condiciones desordenadas de mercado u operaciones inusuales, podrá aplicar a las operaciones de compraventa de sus acciones, un diferencial sobre el precio actualizado de valuación de dichas acciones, que haya determinado previamente, y conservarlo a favor de los inversionistas que permanecen en el fondo.

Prestadores de servicios	
Operadora	GBM ADMINISTRADORA DE ACTIVOS, S.A DE C.V. SOCIEDAD OPERADORA DE FONDOS DE INVERSIÓN
Distribuidora(s)	Integrales: GBM ADMINISTRADORA DE ACTIVOS, S.A. DE C.V. SOCIEDAD OPERADORA DE FONDOS DE INVERSION; GBM GRUPO BURSÁTIL MEXICANO, S.A. DE C.V. CASA DE BOLSA
Valuadora	Covaf, S.A. de C.V., Sociedad Valuadora de Acciones de Sociedades de Inversión
Institución calificadora de valores	Fitch México, S.A. de C.V.

Centro de atención al inversionista

Contacto	Centro de Atención a Clientes
Número Telefónico	01800-717-7480
Horario	8:45 – 13:45

Página(s) electrónica(s)

Operadora	www.gbmfondos.com.mx
Distribuidora(s)	www.gbm.com.mx

Advertencias

El fondo de inversión no cuenta con garantía alguna del IPAB, ni de la sociedad operadora ni del Grupo Financiero al que, en su caso, ésta última pertenezca. La inversión en el fondo se encuentra respaldada hasta por el monto de su patrimonio.

La inscripción en el Registro Nacional de Valores tendrá efectos declarativos y no convalidan los actos jurídicos que sean nulos de conformidad con las leyes aplicables, ni implican certificación sobre la bondad de los valores inscritos en el mismo, o sobre la solvencia, liquidez o calidad crediticia del fondo de inversión.

Ningún intermediario financiero, apoderado para celebrar operaciones con el público, o cualquier otra persona, está autorizado para proporcionar información o hacer declaración alguna adicional al contenido del presente documento o el prospecto de información al público inversionista, por lo que deberán entenderse como no autorizadas por el fondo.

Para mayor información, visitar la página electrónica de nuestra operadora y/o distribuidora(s), donde podrá consultar el prospecto de información al público inversionista del fondo, así como la información actualizada sobre la cartera de inversión del fondo.

El presente documento y el prospecto de información al público inversionista son los únicos documentos de venta que reconoce el fondo de inversión como válidos.

DOCUMENTO CON INFORMACION CLAVE PARA LA INVERSION
GBM FONDO PATRIMONIAL, S.A. DE C.V., FONDO DE INVERSION EN INSTRUMENTOS DE DEUDA

Tipo	Fondo de Inversión en Instrumentos de Deuda	Series Accionarias	Posibles Adquirentes	Montos Mínimos de Inversión (\$)
Categoría	Discrecional IDDIS (para inversionistas con amplios conocimientos financieros)	Serie BF	Personas físicas con residencia fiscal en México	N/A
Clave de Pizarra	GBMPAT			
Calificación	AAA/5			
Fecha de Autorización	27 de agosto de 2014			

Importante: El valor de un fondo de inversión, cualquiera que sea su política de inversión, está sujeta a la fluctuación de los mercados, por lo que el inversionista puede obtener ganancias y pérdidas.

Objetivo de Inversión:

Buscará aprovechar oportunidades en los diferentes mercados dado su régimen de inversión flexible, mediante la inversión preponderantemente en valores de deuda, nacionales o extranjeros, denominados en pesos, incluyendo depósitos de dinero a la vista y acciones de fondos de inversión, complementada con inversiones en moneda distinta al peso; asimismo invertirá en bonos corporativos, bancarios o gubernamentales, es decir, en instrumentos que integren un portafolio que incluya diversos tipos de valores referidos a niveles de riesgo medio pero con alta calidad crediticia. El horizonte de inversión recomendado es de entre uno y tres años.

Información Relevante: No hay. Los fondos de inversión no cuentan con asamblea de accionistas, consejo de administración o comisario: las funciones de la asamblea de accionistas, así como las actividades del consejo de administración están encomendadas a GBM Administradora de Activos, S.A. de C.V., Sociedad Operadora de Fondos de Inversión. La vigilancia del Fondo de inversión está asignada al contralor normativo de dicha sociedad operadora.

Valor en Riesgo (VaR) de la cartera de inversión respecto de sus activos netos: 0.49% con una probabilidad de 95% horizonte a 1 día.

La pérdida que en un escenario pesimista (5 en 100 veces) puede enfrentar el fondo de inversión en un lapso de un día, es de 4.90 pesos por cada 1000 invertidos. **(Este dato es solo una estimación, las expectativas de pérdida podrían ser mayores, incluso por el monto total de la inversión realizada. La información de valor en riesgo es válida únicamente en condiciones de mercado normales.)**

Desempeño histórico

Serie "BF":

	Ultimo Mes	Últimos 3 meses	Últimos 12 meses	Año 2015	Año 2016	Año 2017
Rendimiento Bruto	6.749%	6.860%	6.555%	2.447%	3.422%	6.477%
Rendimiento Neto	6.384%	6.219%	5.920%	1.831%	2.647%	5.830%
Tasa libre de Riesgo CETES 28	6.637%	6.537%	6.059%	2.347%	3.646%	5.933%

El rendimiento neto es después de comisiones y el que obtuvo el inversionista en el período.

* La tasa libre de riesgo es una tasa que no incluye descuentos por comisiones o cualquier otro gasto.

El desempeño del fondo en el pasado, no necesariamente es significativo del desempeño que tendrá en el futuro

Régimen y política de inversión:

- Estrategia de administración activa.
- La inversión en valores de deuda, nacionales o extranjeros denominados en pesos, incluyendo depósitos de dinero a la vista y acciones de fondos de inversión será de entre 80% y 100%; en derivados entre 0% y 80%; en notas estructuradas entre 0% y 30% y en valores respaldados por activos 0% y 40%..
- Para la selección de activos se utilizarán herramientas como el valor de la deuda y calendarización de ésta, relacionado con su flujo operativo, capacidad de endeudamiento, flujo de efectivo libre, así como perspectivas genéricas de mercado, y perspectivas particulares y sectoriales. En el caso de instrumentos o subyacentes con alto grado de liquidez se utilizará de manera auxiliar algunas herramientas de análisis técnico. En relación con la inversión en acciones de fondos de inversión, se seleccionarán aquellas que cumplan con el objetivo de inversión de este Fondo; las mismas podrán ser administradas por Operadora GBM o cualquier otra operadora. La calificación del Fondo cuyas acciones se seleccionen nunca deberá ser inferior a AA y deberán tener por lo menos liquidez semanal.

Las inversiones no se regirán por un plazo específico pudiendo ser a corto, mediano o largo plazo.

- Por ser un fondo discrecional que se basa en seleccionar valores de distintos plazo, no cuenta con benchmark.
- Podrá invertir en activos emitidos por sociedades del mismo consorcio empresarial al que pertenezca su operadora, hasta en un 40%
- El Fondo celebrará operaciones de préstamo de valores, derivados, notas estructuradas y valores respaldados por activos; no celebrará operaciones con certificados bursátiles fiduciarios.

Composición de la cartera de inversión:

Principales inversiones al mes de enero 2018.

Emisora	Archivo objeto de inversión subyacente		Monto (\$)	Porcentaje
	Nombre	Tipo		
CFE	CFE 10-2	Deuda	391,359,278.00	10.05
GOBMEX	UDIBONO 201210	Deuda	229,013,490.00	5.88
BACOMER	BACOMER 22224	Deuda	196,676,544.00	5.05
PEMEX	PEMEX 14	Deuda	194,406,053.00	4.99
PEMEX	PEMEX 13-2	Deuda	192,115,614.00	4.93
GBM	GBM 17	Deuda	125,352,503.00	3.22
HOLCIM	HOLCIM 14	Deuda	122,393,289.00	3.14
FONACOT	IFCOTCB 17	Deuda	101,172,063.00	2.60
CABEI	CABEI 1-15	Deuda	100,568,360.00	2.58
FEFA	FEFA 17-3	Deuda	100,518,959.00	2.58
Cartera Total			1,753,576,153.00	45.02

Por sector de actividad económica

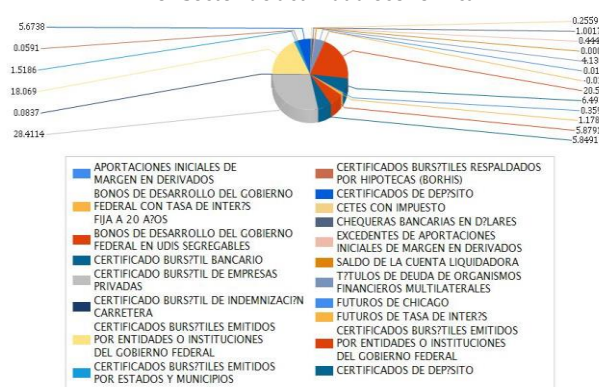

<div>Comisiones y Remuneraciones por la prestación de servicios</div> <div>El fondo no cobrará al inversionista remuneraciones por concepto de saldo mínimo de inversión, incumplimiento del plazo mínimo de permanencia, compra venta de acciones, asesoría, prestación del servicio de depósito y custodia, ni servicio de administración de acciones. Sin embargo, la Operadora y/o las distribuidoras podrán cobrar por alguno o todos los conceptos antes mencionados, por lo que le sugerimos revisar el contrato que tenga celebrado con cualquiera de ellas.</div> <div>Pagadas por el fondo de inversión:</div> <table><tr><th></th><th colspan="2">Serie "BF"</th><th colspan="2">Serie "BE" (Serie más representativa)</th></tr><tr><th>Concepto</th><th>%</th><th>\$</th><th>%</th><th>\$</th></tr><tr><td>Administración de activos</td><td>1.45000</td><td>1.20830</td><td>1.16000</td><td>0.96660</td></tr><tr><td>Administración de activos / sobre desempeño</td><td>N/A</td><td></td><td>N/A</td><td></td></tr><tr><td>Distribución de acciones</td><td>70.00000</td><td>0.84580</td><td>70.00000</td><td>0.67660</td></tr><tr><td>Valuación de acciones</td><td>0.00030</td><td>0.00320</td><td>0.00030</td><td>0.00320</td></tr><tr><td>Depósito de acciones</td><td>N/A</td><td></td><td>N/A</td><td></td></tr><tr><td>Depósito de activos objeto de inversión</td><td>0.00190</td><td>0.01930</td><td>0.00190</td><td>0.01930</td></tr><tr><td>Contabilidad</td><td>0.00025</td><td>0.00255</td><td>0.00025</td><td>0.00255</td></tr><tr><td>Otros*</td><td>0.00003</td><td>0.00030</td><td>0.00003</td><td>0.00030</td></tr><tr><td>Total</td><td></td><td>1.23365</td><td></td><td>0.99195</td></tr></table> <div>* Proveeduría de Precios* Proveeduría de Precios</div> <div>* Monto por cada \$1000 invertidos.</div> <div>Las comisiones por concepto de los servicios de distribución de acciones pueden variar de un distribuidor a otro, si quiere conocer la comisión específica consulte a su distribuidor. Dicha comisión se calcula sobre el arancel de administración de activos. Respecto de la comisión por Administración de Activos, la cantidad que se indica en el renglón de porcentaje se refleja en forma anual y la cantidad que se refleja en pesos es en forma mensual.</div>				Serie "BF"		Serie "BE" (Serie más representativa)		Concepto	%	\$	%	\$	Administración de activos	1.45000	1.20830	1.16000	0.96660	Administración de activos / sobre desempeño	N/A		N/A		Distribución de acciones	70.00000	0.84580	70.00000	0.67660	Valuación de acciones	0.00030	0.00320	0.00030	0.00320	Depósito de acciones	N/A		N/A		Depósito de activos objeto de inversión	0.00190	0.01930	0.00190	0.01930	Contabilidad	0.00025	0.00255	0.00025	0.00255	Otros*	0.00003	0.00030	0.00003	0.00030	Total		1.23365		0.99195	<div>Información sobre comisiones y remuneraciones</div> <div>Las comisiones por compra y venta de acciones, pueden disminuir el monto total de su inversión. Esto implica que usted recibiría un monto menor después de una operación. Lo anterior, junto con las comisiones pagadas por el fondo, representa una reducción del rendimiento total que recibiría por su inversión en el fondo.</div> <div>Las comisiones por distribución de acciones pueden variar de distribuidor en distribuidor. Si quiere conocer la comisión específica consulte a su distribuidor.</div> <div>Algunos prestadores de servicios pueden establecer acuerdos con el fondo y ofrecerle descuentos por sus servicios. Para conocer de su existencia y el posible beneficio para usted, pregunte a su distribuidor.</div> <div>El prospecto de información contiene un mayor detalle de los conflictos de interés a los que pudiera estar sujeto.</div>	
	Serie "BF"		Serie "BE" (Serie más representativa)																																																								
Concepto	%	\$	%	\$																																																							
Administración de activos	1.45000	1.20830	1.16000	0.96660																																																							
Administración de activos / sobre desempeño	N/A		N/A																																																								
Distribución de acciones	70.00000	0.84580	70.00000	0.67660																																																							
Valuación de acciones	0.00030	0.00320	0.00030	0.00320																																																							
Depósito de acciones	N/A		N/A																																																								
Depósito de activos objeto de inversión	0.00190	0.01930	0.00190	0.01930																																																							
Contabilidad	0.00025	0.00255	0.00025	0.00255																																																							
Otros*	0.00003	0.00030	0.00003	0.00030																																																							
Total		1.23365		0.99195																																																							
<div>Políticas para la compra-venta de acciones</div> <table><tr><td>Plazo mínimo de permanencia</td><td>Determinado por la operación del fondo</td><td>Liquidez</td><td>Mensual</td></tr><tr><td>Recepción de órdenes</td><td>De compra: miércoles de cada semana o el día hábil inmediato anterior si es inhábil De venta: el primer miércoles de cada mes o el día hábil inmediato anterior si es inhábil</td><td>Horario</td><td>7:30 – 13:30</td></tr><tr><td>Ejecución de operaciones</td><td>Al día hábil siguiente a la recepción de la solicitud</td><td>Límites de recompra</td><td>10% del capital pagado del Fondo, una vez excedido este porcentaje se atenderán las recompras de manera equitativa sin distinguir su antigüedad, porcentaje de tenencia, ni cualquier otro factor que pueda implicar un tratamiento discriminatorio para algún inversionista.</td></tr><tr><td>Liquidación de operaciones</td><td>Mismo día de la ejecución.</td><td>Diferencia*</td><td>No ha aplicado diferencial</td></tr></table> <div>El fondo de inversión ante condiciones desordenadas de mercado u operaciones inusuales, podrá aplicar a las operaciones de compraventa de sus acciones, un difere sobre el precio actualizado de valuación de dichas acciones, que haya determinado previamente, y conservarlo a favor de los inversionistas que permanecen en el fond</div>					Plazo mínimo de permanencia	Determinado por la operación del fondo	Liquidez	Mensual	Recepción de órdenes	De compra: miércoles de cada semana o el día hábil inmediato anterior si es inhábil De venta: el primer miércoles de cada mes o el día hábil inmediato anterior si es inhábil	Horario	7:30 – 13:30	Ejecución de operaciones	Al día hábil siguiente a la recepción de la solicitud	Límites de recompra	10% del capital pagado del Fondo, una vez excedido este porcentaje se atenderán las recompras de manera equitativa sin distinguir su antigüedad, porcentaje de tenencia, ni cualquier otro factor que pueda implicar un tratamiento discriminatorio para algún inversionista.	Liquidación de operaciones	Mismo día de la ejecución.	Diferencia*	No ha aplicado diferencial																																							
Plazo mínimo de permanencia	Determinado por la operación del fondo	Liquidez	Mensual																																																								
Recepción de órdenes	De compra: miércoles de cada semana o el día hábil inmediato anterior si es inhábil De venta: el primer miércoles de cada mes o el día hábil inmediato anterior si es inhábil	Horario	7:30 – 13:30																																																								
Ejecución de operaciones	Al día hábil siguiente a la recepción de la solicitud	Límites de recompra	10% del capital pagado del Fondo, una vez excedido este porcentaje se atenderán las recompras de manera equitativa sin distinguir su antigüedad, porcentaje de tenencia, ni cualquier otro factor que pueda implicar un tratamiento discriminatorio para algún inversionista.																																																								
Liquidación de operaciones	Mismo día de la ejecución.	Diferencia*	No ha aplicado diferencial																																																								
<div>Prestadores de servicios</div> <table><tr><td>Operadora</td><td>GBM ADMINISTRADORA DE ACTIVOS, S.A DE C.V. SOCIEDAD OPERADORA DE FONDOS DE INVERSIÓN</td></tr><tr><td>Distribuidora(s)</td><td>Integrales: GBM ADMINISTRADORA DE ACTIVOS, S.A. DE C.V. SOCIEDAD OPERADORA DE FONDOS DE INVERSION; GBM GRUPO BURSÁTIL MEXICANO, S.A. DE C.V. CASA DE BOLSA; ALLIANZ FONDIKA S.A. DE C.V.; BANCA MIFEL S.A.; BANCO CREDIT SUISSE (MEXICO), S.A.; INVERMERICA DISTRIBUIDORA DE FONDOS; MAS FONDOS S. A. DE C. V.</td></tr><tr><td>Valuadora</td><td>Covaf, S.A. de C.V., Sociedad Valuadora de Acciones de Sociedades de Inversión</td></tr><tr><td>Institución calificadora de valores</td><td>Fitch México, S.A. de C.V.</td></tr></table>		Operadora	GBM ADMINISTRADORA DE ACTIVOS, S.A DE C.V. SOCIEDAD OPERADORA DE FONDOS DE INVERSIÓN	Distribuidora(s)	Integrales: GBM ADMINISTRADORA DE ACTIVOS, S.A. DE C.V. SOCIEDAD OPERADORA DE FONDOS DE INVERSION; GBM GRUPO BURSÁTIL MEXICANO, S.A. DE C.V. CASA DE BOLSA; ALLIANZ FONDIKA S.A. DE C.V.; BANCA MIFEL S.A.; BANCO CREDIT SUISSE (MEXICO), S.A.; INVERMERICA DISTRIBUIDORA DE FONDOS; MAS FONDOS S. A. DE C. V.	Valuadora	Covaf, S.A. de C.V., Sociedad Valuadora de Acciones de Sociedades de Inversión	Institución calificadora de valores	Fitch México, S.A. de C.V.	<div>Advertencias</div> <div>El fondo de inversión no cuenta con garantía alguna del IPAB, ni de la sociedad operadora ni del Grupo Financiero al que, en su caso, ésta última pertenezca. El fondo en la sociedad se encuentra respaldada hasta por el monto de su patrimonio.</div> <div>La inscripción en el Registro Nacional de Valores tendrá efectos declarativos y no convalidan los actos jurídicos que sean nulos de conformidad con las leyes aplicables, ni implican certificación sobre la bondad de los valores inscritos en el mismo, o sobre la solvencia, liquidez o calidad crediticia del fondo de inversión.</div> <div>Ningún intermediario financiero, apoderado para celebrar operaciones con el público, o cualquier otra persona, está autorizado para proporcionar información o hacer declaración alguna adicional al contenido del presente documento o el prospecto de información al público inversionista, por lo que deberán entenderse como no autorizadas por el fondo.</div> <div>Para mayor información, visitar la página electrónica de nuestra operadora y/o distribuidora(s), donde podrá consultar el prospecto de información al público inversionista del fondo, así como la información actualizada sobre la cartera de inversión del fondo.</div> <div>El presente documento y el prospecto de información al público inversionista son los únicos documentos de venta que reconoce el fondo de inversión como válidos.</div>																																																	
Operadora	GBM ADMINISTRADORA DE ACTIVOS, S.A DE C.V. SOCIEDAD OPERADORA DE FONDOS DE INVERSIÓN																																																										
Distribuidora(s)	Integrales: GBM ADMINISTRADORA DE ACTIVOS, S.A. DE C.V. SOCIEDAD OPERADORA DE FONDOS DE INVERSION; GBM GRUPO BURSÁTIL MEXICANO, S.A. DE C.V. CASA DE BOLSA; ALLIANZ FONDIKA S.A. DE C.V.; BANCA MIFEL S.A.; BANCO CREDIT SUISSE (MEXICO), S.A.; INVERMERICA DISTRIBUIDORA DE FONDOS; MAS FONDOS S. A. DE C. V.																																																										
Valuadora	Covaf, S.A. de C.V., Sociedad Valuadora de Acciones de Sociedades de Inversión																																																										
Institución calificadora de valores	Fitch México, S.A. de C.V.																																																										

DOCUMENTO CON INFORMACION CLAVE PARA LA INVERSION
GBM FONDO PATRIMONIAL, S.A. DE C.V., FONDO DE INVERSION EN INSTRUMENTOS DE DEUDA

Tipo	Fondo de Inversión en Instrumentos de Deuda	Serie Accionarias	Posibles Adquirentes	Montos Mínimos de Inversión (\$)
Categoría	Discrecional IDDIS (para inversionistas con amplios conocimientos financieros)	Serie BM	Personas morales con residencia fiscal en México	N/A
Clave de Pizarra	GBMPAT			
Calificación	AAA/5			
Fecha de Autorización	27 de agosto de 2014			

Importante: El valor de un fondo de inversión, cualquiera que sea su política de inversión, está sujeta a la fluctuación de los mercados, por lo que el inversionista puede obtener ganancias y pérdidas.

Objetivo de Inversión:

Buscará aprovechar oportunidades en los diferentes mercados dado su régimen de inversión flexible, mediante la inversión preponderantemente en valores de deuda, nacionales o extranjeros, denominados en pesos, incluyendo depósitos de dinero a la vista y acciones de fondos de inversión, complementada con inversiones en moneda distinta al peso; asimismo invertirá en bonos corporativos, bancarios o gubernamentales, es decir, en instrumentos que integren un portafolio que incluya diversos tipos de valores referidos a niveles de riesgo medio pero con alta calidad crediticia. El horizonte de inversión recomendado es de entre uno y tres años.

Información Relevante: No hay. Los fondos de inversión no cuentan con asamblea de accionistas, consejo de administración o comisario: las funciones de la asamblea de accionistas, así como las actividades del consejo de administración están encomendadas a GBM Administradora de Activos, S.A. de C.V., Sociedad Operadora de Fondos de Inversión. La vigilancia del Fondo de inversión está asignada al contralor normativo de dicha sociedad operadora.

Valor en Riesgo (VaR) de la cartera de inversión respecto de sus activos netos: 0.49% con una probabilidad de 95% horizonte a 1 día.

La pérdida que en un escenario pesimista (5 en 100 veces) puede enfrentar el fondo de inversión en un lapso de un día, es de 4.90 pesos por cada 1000 invertidos. **(Este dato es solo una estimación, las expectativas de pérdida podrían ser mayores, incluso por el monto total de la inversión realizada.**

La información de valor en riesgo es válida únicamente en condiciones de mercado normales.)

Desempeño histórico

Serie "BM":

	Últim o Mes	Últimos 3 meses	Últimos 12 meses	Año 2015	Año 2016	Año 2017
Rendimiento Bruto	6.745 %	6.860%	6.556%	2.447%	3.406%	6.483%
Rendimiento Neto	6.390 %	6.220%	5.908%	1.818%	2.739%	5.813%
Tasa libre de Riesgo CETES 28	6.637 %	6.537%	6.059%	2.347%	3.646%	5.933%

El rendimiento neto es después de comisiones y el que obtuvo el inversionista en el período.

* La tasa libre de riesgo es una tasa que no incluye descuentos por comisiones o cualquier otro gasto.

El desempeño del fondo en el pasado, no necesariamente es significativo del desempeño que tendrá en el futuro

Régimen y política de inversión:

- Estrategia de administración activa.
- La inversión en valores de deuda, nacionales o extranjeros denominados en pesos, incluyendo depósitos de dinero a la vista y acciones de fondos de inversión será de entre 80% y 100%; en derivados entre 0% y 80%; en notas estructuradas entre 0% y 30% y en valores respaldados por activos 0% y 40%.
- Para la selección de activos se utilizarán herramientas como el valor de la deuda y calendarización de ésta, relacionado con su flujo operativo, capacidad de endeudamiento, flujo de efectivo libre, así como perspectivas genéricas de mercado, y perspectivas particulares y sectoriales. En el caso de instrumentos o subyacentes con alto grado de liquidez se utilizará de manera auxiliar algunas herramientas de análisis técnico. En relación con la inversión en acciones de fondos de inversión, se seleccionarán aquellas que cumplan con el objetivo de inversión de este Fondo; las mismas podrán ser administradas por Operadora GBM o cualquier otra operadora. La calificación del Fondo cuyas acciones se seleccionen nunca deberá ser inferior a AA y deberán tener por lo menos liquidez semanal.

Las inversiones no se registrarán por un plazo específico pudiendo ser a corto, mediano o largo plazo.

- Por ser un fondo discrecional, que se basa en seleccionar valores de distintos plazo, no cuenta con benchmark.
- Podrá invertir en activos emitidos por sociedades del mismo consorcio empresarial al que pertenezca su operadora, hasta en un 40%
- El Fondo celebrará operaciones de préstamo de valores, derivados, notas estructuradas y valores respaldados por activos; no celebrará operaciones con certificados bursátiles fiduciarios.

Composición de la cartera de inversión:

Principales inversiones al mes de enero 2018.

Emisora	Archivo objeto de inversión subyacente		Monto (\$)	Porcentaje
	Nombre	Tipo		
CFE	CFE 10-2	Deuda	391,359,278.00	10.05
GOBMEX	UDIBONO 201210	Deuda	229,013,490.00	5.88
BACOMER	BACOMER 22224	Deuda	196,676,544.00	5.05
PEMEX	PEMEX 14	Deuda	194,406,053.00	4.99
PEMEX	PEMEX 13-2	Deuda	192,115,614.00	4.93
GBM	GBM 17	Deuda	125,352,503.00	3.22
HOLCIM	HOLCIM 14	Deuda	122,393,289.00	3.14
FONACOT	IFCOTCB 17	Deuda	101,172,063.00	2.60
CABEI	CABEI 1-15	Deuda	100,568,360.00	2.58
FEFA	FEFA 17-3	Deuda	100,518,959.00	2.58
Cartera Total			1,753,576,153.00	45.02

Por sector de actividad económica

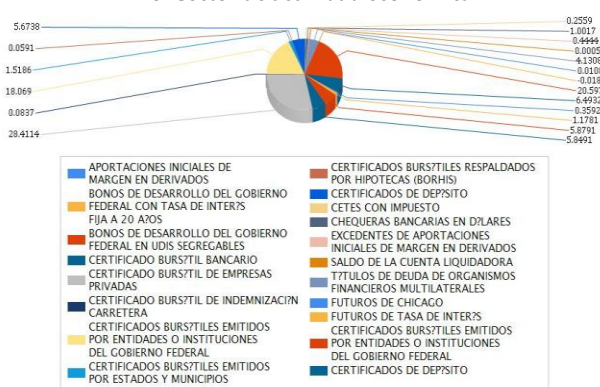

Comisiones y Remuneraciones por la prestación de servicios El fondo no cobrará al inversionista remuneraciones por concepto de saldo mínimo de inversión, incumplimiento del plazo mínimo de permanencia, compra venta de acciones, asesoría, prestación del servicio de depósito y custodia, ni servicio de administración de acciones. Sin embargo, la Operadora y/o las distribuidoras podrán cobrar por alguno o todos los conceptos antes mencionados, por lo que le sugerimos revisar el contrato que tenga celebrado con cualquiera de ellas. Pagadas por el fondo de inversión:			Información sobre comisiones y remuneraciones Las comisiones por compra y venta de acciones, pueden disminuir el monto total de su inversión. Esto implica que usted recibiría un monto menor después de una operación. Lo anterior, junto con las comisiones pagadas por el fondo, representa una reducción del rendimiento total que recibiría por su inversión en el fondo. Las comisiones por distribución de acciones pueden variar de distribuidor en distribuidor. Si quiere conocer la comisión específica consulte a su distribuidor. Algunos prestadores de servicios pueden establecer acuerdos con el fondo y ofrecerle descuentos por sus servicios. Para conocer de su existencia y el posible beneficio para usted, pregunte a su distribuidor. El prospecto de información contiene un mayor detalle de los conflictos de interés a los que pudiera estar sujeto.	
	Serie "BM"		Serie "BE" (Serie más representativa)	
Concepto	%	\$	%	\$
Administración de activos	1.45000	1.20830	1.16000	0.96660
Administración de activos / sobre desempeño	N/A		N/A	
Distribución de acciones	70.00000	0.84580	70.00000	0.67660
Valuación de acciones	0.00030	0.00320	0.00030	0.00320
Depósito de acciones	N/A		N/A	
Depósito de activos objeto de inversión	0.00190	0.01930	0.00190	0.01930
Contabilidad	0.00025	0.00255	0.00025	0.00255
Otros*	0.00003	0.00030	0.00003	0.00030
Total		1.23365		0.99195
* Proveeduría de Precios* Proveeduría de Precios * Monto por cada \$1000 invertidos. Las comisiones por concepto de los servicios de distribución de acciones pueden variar de un distribuidor a otro, si quiere conocer la comisión específica consulte a su distribuidor. Dicha comisión se calcula sobre el arancel de administración de activos. Respecto de la comisión por Administración de Activos, la cantidad que se indica en el renglón de porcentaje se refleja en forma anual y la cantidad que se refleja en pesos es en forma mensual.				

Políticas para la compra-venta de acciones				
Plazo mínimo de permanencia	Determinado por la operación del fondo	Liquidez	Mensual	
Recepción de órdenes	De compra: miércoles de cada semana o el día hábil inmediato anterior si es inhábil De venta: el primer miércoles de cada mes o el día hábil inmediato anterior si es inhábil	Horario	7:30 – 13:30	
Ejecución de operaciones	Al día hábil siguiente a la recepción de la solicitud	Límites de compra	10% del capital pagado del Fondo, una vez excedido este porcentaje se atenderán las recompras de manera equitativa sin distinguir su antigüedad, porcentaje de tenencia, ni cualquier otro factor que pueda implicar un tratamiento discriminatorio para algún inversionista.	
Liquidación de operaciones	Mismo día de la ejecución.	Diferencia*	No ha aplicado diferencial	

El fondo de inversión ante condiciones desordenadas de mercado u operaciones inusuales, podrá aplicar a las operaciones de compraventa de sus acciones, un diferencial sobre el precio actualizado de valuación de dichas acciones, que haya determinado previamente, y conservarlo a favor de los inversionistas que permanecen en el fondo.

Prestadores de servicios		Advertencias	
Operadora	GBM ADMINISTRADORA DE ACTIVOS, S.A DE C.V. SOCIEDAD OPERADORA DE FONDOS DE INVERSIÓN	El fondo de inversión no cuenta con garantía alguna del IPAB, ni de la sociedad operadora ni del Grupo Financiero al que, en su caso, ésta última pertenezca. La inversión en el fondo se encuentra respaldada hasta por el monto de su patrimonio.	
Distribuidora(s)	Integrales: GBM ADMINISTRADORA DE ACTIVOS, S.A. DE C.V. SOCIEDAD OPERADORA DE FONDOS DE INVERSION; GBM GRUPO BURSÁTIL MEXICANO, S.A. DE C.V. CASA DE BOLSA	La inscripción en el Registro Nacional de Valores tendrá efectos declarativos y no convalidan los actos jurídicos que sean nulos de conformidad con las leyes aplicables, ni implican certificación sobre la bondad de los valores inscritos en el mismo, o sobre la solvencia, liquidez o calidad crediticia del fondo de inversión.	
Valuadora	Covaf, S.A. de C.V., Sociedad Valuadora de Acciones de Sociedades de Inversión	Ningún intermediario financiero, apoderado para celebrar operaciones con el público, o cualquier otra persona, está autorizado para proporcionar información o hacer declaración alguna adicional al contenido del presente documento o el prospecto de información al público inversionista, por lo que deberán entenderse como no autorizadas por el fondo.	
Institución calificadora de valores	Fitch México, S.A. de C.V.	Para mayor información, visitar la página electrónica de nuestra operadora y/o distribuidora(s), donde podrá consultar el prospecto de información al público inversionista del fondo, así como la información actualizada sobre la cartera de inversión del fondo.	
Centro de atención al inversionista		El presente documento y el prospecto de información al público inversionista son los únicos documentos de venta que reconoce el fondo de inversión como válidos.	
Contacto	Centro de Atención a Clientes		
Número Telefónico	01800-717-7480		
Horario	8:45 – 13:45		
Página(s) electrónica(s)			
Operadora	www.gbmfondos.com.mx		
Distribuidora(s)	www.gbm.com.mx		

DOCUMENTO CON INFORMACION CLAVE PARA LA INVERSION
GBM FONDO PATRIMONIAL, S.A. DE C.V., FONDO DE INVERSION EN INSTRUMENTOS DE DEUDA

Tipo	Fondo de Inversión en Instrumentos de Deuda	Series Accionarias	Posibles Adquirentes	Montos Mínimos de Inversión (\$)
Categoría	Discrecional IDDIS (para inversionistas con amplios conocimientos financieros)	Serie BP	Personas físicas o morales con saldo igual o mayor a \$50'000,000.00 o con mandato específico para la inversión en esta serie	N/A
Clave de Pizarra	GBMPAT			
Calificación	AAA/5			
Fecha de Autorización	27 de agosto de 2014			

Importante: El valor de un fondo de inversión, cualquiera que sea su política de inversión, está sujeta a la fluctuación de los mercados, por lo que el inversionista puede obtener ganancias y pérdidas.

Objetivo de Inversión:

Buscará aprovechar oportunidades en los diferentes mercados dado su régimen de inversión flexible, mediante la inversión preponderantemente en valores de deuda, nacionales o extranjeros, denominados en pesos, incluyendo depósitos de dinero a la vista y acciones de fondos de inversión, complementada con inversiones en moneda distinta al peso; asimismo invertirá en bonos corporativos, bancarios o gubernamentales, es decir, en instrumentos que integren un portafolio que incluya diversos tipos de valores referidos a niveles de riesgo medio pero con alta calidad crediticia. El horizonte de inversión recomendado es de entre uno y tres años.

Información Relevante: No hay. Los fondos de inversión no cuentan con asamblea de accionistas, consejo de administración o comisario: las funciones de la asamblea de accionistas, así como las actividades del consejo de administración están encomendadas a GBM Administradora de Activos, S.A. de C.V., Sociedad Operadora de Fondos de Inversión. La vigilancia del Fondo de inversión está asignada al contralor normativo de dicha sociedad operadora.

Valor en Riesgo (VaR) de la cartera de inversión respecto de sus activos netos: 0.49% con una probabilidad de 95% horizonte a 1 día.

La pérdida que en un escenario pesimista (5 en 100 veces) puede enfrentar el fondo de inversión en un lapso de un día, es de 4.90 pesos por cada 1000 invertidos. **(Este dato es solo una estimación, las expectativas de pérdida podrían ser mayores, incluso por el monto total de la inversión realizada. La información de valor en riesgo es válida únicamente en condiciones de mercado normales.)**

Desempeño histórico

Serie "BP":

	Últim o Mes	Últimos 3 meses	Últimos 12 meses	Año 2015	Año 2016	Año 2017
Rendimiento o Bruto	7.785 %	7.908%	7.656%	3.504%	4.512%	7.577%
Rendimiento o Neto	7.435 %	7.291%	7.039%	2.893%	3.721%	6.948%
Tasa libre de Riesgo CETES 28	6.637 %	6.537%	6.059%	2.347%	3.646%	5.933%

El rendimiento neto es después de comisiones y el que obtuvo el inversionista en el período.

* La tasa libre de riesgo es una tasa que no incluye descuentos por comisiones o cualquier otro gasto.

El desempeño del fondo en el pasado, no necesariamente es significativo del desempeño que tendrá en el futuro

Régimen y política de inversión:

- Estrategia de administración activa.
- La inversión en valores de deuda, nacionales o extranjeros denominados en pesos, incluyendo depósitos de dinero a la vista y acciones de fondos de inversión será de entre 80% y 100%; en derivados entre 0% y 80%; en notas estructuradas entre 0% y 30% y en valores respaldados por activos 0% y 40%.
- Para la selección de activos se utilizarán herramientas como el valor de la deuda y calendarización de ésta, relacionado con su flujo operativo, capacidad de endeudamiento, flujo de efectivo libre, así como perspectivas genéricas de mercado, y perspectivas particulares y sectoriales. En el caso de instrumentos o subyacentes con alto grado de liquidez se utilizará de manera auxiliar algunas herramientas de análisis técnico. En relación con la inversión en acciones de fondos de inversión, se seleccionarán aquellas que cumplan con el objetivo de inversión de este Fondo; las mismas podrán ser administradas por Operadora GBM o cualquier otra operadora. La calificación del Fondo cuyas acciones se seleccionen nunca deberá ser inferior a AA y deberán tener por lo menos liquidez semanal.

Las inversiones no se registrarán por un plazo específico pudiendo ser a corto, mediano o largo plazo.

- Por ser un fondo discrecional, que se basa en seleccionar valores de distintos plazo, no cuenta con benchmark.
- Podrá invertir en activos emitidos por sociedades del mismo consorcio empresarial al que pertenezca su operadora, hasta en un 40%
- El Fondo celebrará operaciones de préstamo de valores, derivados, notas estructuradas y valores respaldados por activos; no celebrará operaciones con certificados bursátiles fiduciarios.

Composición de la cartera de inversión:

Principales inversiones al mes de enero 2018.

Emisora	Archivo objeto de inversión subyacente		Monto (\$)	Porcentaje
	Nombre	Tipo		
CFE	CFE 10-2	Deuda	391,359,27 8.00	10.05
GOBMEX	UDIBONO 201210	Deuda	229,013,49 0.00	5.88
BACOMER	BACOMER 22224	Deuda	196,676,54 4.00	5.05
PEMEX	PEMEX 14	Deuda	194,406,05 3.00	4.99
PEMEX	PEMEX 13- 2	Deuda	192,115,61 4.00	4.93
GBM	GBM 17	Deuda	125,352,50 3.00	3.22
HOLCIM	HOLCIM 14	Deuda	122,393,28 9.00	3.14
FONACOT	IFCOTCB 17	Deuda	101,172,06 3.00	2.60
CABEI	CABEI 1-15	Deuda	100,568,36 0.00	2.58
FEFA	FEFA 17-3	Deuda	100,518,95 9.00	2.58
Cartera Total			1,753,576,1 53.00	45.02

Por sector de actividad económica



Comisiones y Remuneraciones por la prestación de servicios El fondo no cobrará al inversionista remuneraciones por concepto de saldo mínimo de inversión, incumplimiento del plazo mínimo de permanencia, compra venta de acciones, asesoría, prestación del servicio de depósito y custodia, ni servicio de administración de acciones. Sin embargo, la Operadora y/o las distribuidoras podrán cobrar por alguno o todos los conceptos antes mencionados, por lo que le sugerimos revisar el contrato que tenga celebrado con cualquiera de ellas.				
Pagadas por el fondo de inversión:				
	Serie "BP"		Serie "BE" (Serie más representativa)	
Concepto	%	\$	%	\$
Administración de activos	0.40600	0.33830	1.16000	0.96660
Administración de activos / sobre desempeño	N/A		N/A	
Distribución de acciones	70.00000	0.23680	70.00000	0.67660
Valuación de acciones	0.00030	0.00320	0.00030	0.00320
Depósito de acciones	N/A		N/A	
Depósito de activos objeto de inversión	0.00190	0.01930	0.00190	0.01930
Contabilidad	0.00025	0.00255	0.00025	0.00255
Otros*	0.00003	0.00030	0.00003	0.00030
Total		0.36365		0.99195
* Proveeduría de Precios * Monto por cada \$1000 invertidos. Las comisiones por concepto de los servicios de distribución de acciones pueden variar de un distribuidor a otro, si quiere conocer la comisión específica consulte a su distribuidor. Dicha comisión se calcula sobre el arancel de administración de activos. Respecto de la comisión por Administración de Activos, la cantidad que se indica en el renglón de porcentaje se refleja en forma anual y la cantidad que se refleja en pesos es en forma mensual.				
Información sobre comisiones y remuneraciones Las comisiones por compra y venta de acciones, pueden disminuir el monto total de su inversión. Esto implica que usted recibiría un monto menor después de una operación. Lo anterior, junto con las comisiones pagadas por el fondo, representa una reducción del rendimiento total que recibiría por su inversión en el fondo. Las comisiones por distribución de acciones pueden variar de distribuidor en distribuidor. Si quiere conocer la comisión específica consulte a su distribuidor. Algunos prestadores de servicios pueden establecer acuerdos con el fondo y ofrecerle descuentos por sus servicios. Para conocer de su existencia y el posible beneficio para usted, pregunte a su distribuidor. El prospecto de información contiene un mayor detalle de los conflictos de interés a los que pudiera estar sujeto.				

Políticas para la compra-venta de acciones			
Plazo mínimo de permanencia	Determinado por la operación del fondo	Liquidez	Mensual
Recepción de órdenes	De compra: miércoles de cada semana o el día hábil inmediato anterior si es inhábil De venta: el primer miércoles de cada mes o el día hábil inmediato anterior si es inhábil	Horario	7:30 – 13:30
Ejecución de operaciones	Al día hábil siguiente a la recepción de la solicitud	Límites de recompra	10% del capital pagado del Fondo, una vez excedido este porcentaje se atenderán las recompras de manera equitativa sin distinguir su antigüedad, porcentaje de tenencia, ni cualquier otro factor que pueda implicar un tratamiento discriminatorio para algún inversionista.
Liquidación de operaciones	Mismo día de la ejecución.	Diferencia*	No ha aplicado diferencial

El fondo de inversión ante condiciones desordenadas de mercado u operaciones inusuales, podrá aplicar a las operaciones de compraventa de sus acciones, un diferencial sobre el precio actualizado de valuación de dichas acciones, que haya determinado previamente, y conservarlo a favor de los inversionistas que permanecen en el fondo.

Prestadores de servicios		Advertencias	
Operadora	GBM ADMINISTRADORA DE ACTIVOS, S.A DE C.V. SOCIEDAD OPERADORA DE FONDOS DE INVERSIÓN	El fondo de inversión no cuenta con garantía alguna del IPAB, ni de la sociedad operadora ni del Grupo Financiero al que, en su caso, ésta última pertenezca. La inversión en el fondo se encuentra respaldada hasta por el monto de su patrimonio. La inscripción en el Registro Nacional de Valores tendrá efectos declarativos y no convalidan los actos jurídicos que sean nulos de conformidad con las leyes aplicables, ni implican certificación sobre la bondad de los valores inscritos en el mismo, o sobre la solvencia, liquidez o calidad crediticia del fondo de inversión. Ningún intermediario financiero, apoderado para celebrar operaciones con el público, o cualquier otra persona, está autorizado para proporcionar información o hacer declaración alguna adicional al contenido del presente documento o el prospecto de información al público inversionista, por lo que deberán entenderse como no autorizadas por el fondo. Para mayor información, visitar la página electrónica de nuestra operadora y/o distribuidora(s), donde podrá consultar el prospecto de información al público inversionista de la sociedad, así como la información actualizada sobre la cartera de inversión del fondo. El presente documento y el prospecto de información al público inversionista son los únicos documentos de venta que reconoce el fondo de inversión como válidos.	
Distribuidora(s)	Integrales: GBM ADMINISTRADORA DE ACTIVOS, S.A. DE C.V. SOCIEDAD OPERADORA DE FONDOS DE INVERSION; GBM GRUPO BURSÁTIL MEXICANO, S.A. DE C.V. CASA DE BOLSA		
Valuadora	Covaf, S.A. de C.V., Sociedad Valuadora de Acciones de Sociedades de Inversión		
Institución calificador de valores	Fitch México, S.A. de C.V.		
Centro de atención al inversionista			
Contacto	Centro de Atención a Clientes		
Número Telefónico	01800-717-7480		
Horario	8:45 – 13:45		
Página(s) electrónica(s)			
Operadora	www.gbmfondos.com.mx		
Distribuidora(s)	www.gbm.com.mx		

DOCUMENTO CON INFORMACION CLAVE PARA LA INVERSION					
GBM FONDO PATRIMONIAL, S.A. DE C.V., FONDO DE INVERSION EN INSTRUMENTOS DE DEUDA					
Tipo	Fondo de Inversión en Instrumentos de Deuda	Series Accionarias	Posibles Adquirentes	Montos Mínimos de Inversión (\$)	
Categoría	Discrecional IDDIS (para inversionistas con amplios conocimientos financieros)	Serie BPV	Personas Físicas o Morales con contrato de intermediación en GBM Grupo Bursátil Mexicano, S.A. de C.V., Casa de Bolsa y sean clientes de banca privada y por fondos de inversión administrados por Operadora GBM, S.A. de C.V., SOSI con perfil conservador o de deuda	N/A	
Clave de Pizarra	GBMPAT				
Calificación	AAA/5				
Fecha de Autorización	27 de agosto de 2014				

Importante: El valor de un fondo de inversión, cualquiera que sea su política de inversión, está sujeta a la fluctuación de los mercados, por lo que el inversionista puede obtener ganancias y pérdidas.

Objetivo de Inversión:

Buscará aprovechar oportunidades en los diferentes mercados dado su régimen de inversión flexible, mediante la inversión preponderantemente en valores de deuda, nacionales o extranjeros, denominados en pesos, incluyendo depósitos de dinero a la vista y acciones de fondos de inversión, complementada con inversiones en moneda distinta al peso; asimismo invertirá en bonos corporativos, bancarios o gubernamentales, es decir, en instrumentos que integren un portafolio que incluya diversos tipos de valores referidos a niveles de riesgo medio pero con alta calidad crediticia. El horizonte de inversión recomendado es de entre uno y tres años.

Información Relevante: No hay. Los fondos de inversión no cuentan con asamblea de accionistas, consejo de administración o comisario: las funciones de la asamblea de accionistas, así como las actividades del consejo de administración están encomendadas a GBM Administradora de Activos, S.A. de C.V., Sociedad Operadora de Fondos de Inversión. La vigilancia del Fondo de inversión está asignada al contralor normativo de dicha sociedad operadora.

Valor en Riesgo (VaR) de la cartera de inversión respecto de sus activos netos: 0.49% con una probabilidad de 95% horizonte a 1 día.

La pérdida que en un escenario pesimista (5 en 100 veces) puede enfrentar el fondo de inversión en un lapso de un día, es de 4.90 pesos por cada 1000 invertidos. **(Este dato es solo una estimación, las expectativas de pérdida podrían ser mayores, incluso por el monto total de la inversión realizada. La información de valor en riesgo es válida únicamente en condiciones de mercado normales.)**

Desempeño histórico

Serie “BPV”:

	Ultim o Mes	Últimos 3 meses	Últimos 12 meses	Año 2015	Año 2016	Año 2017
Rendiment o Bruto	7.613 %	7.733%	7.472%	3.328%	4.262%	7.394%
Rendiment o Neto	7.265 %	7.121%	6.862%	2.725%	3.551%	6.772%
Tasa libre de Riesgo CETES 28	6.637 %	6.537%	6.059%	2.347%	3.646%	5.933%

El rendimiento neto es después de comisiones y el que obtuvo el inversionista en el período.* La tasa libre de riesgo es una tasa que no incluye descuentos por comisiones o cualquier otro gasto.

El desempeño del fondo en el pasado, no necesariamente es significativo del desempeño que tendrá en el futuro

Régimen y política de inversión:

- a) Estrategia de administración activa.
- b) La inversión en valores de deuda, nacionales o extranjeros denominados en pesos, incluyendo depósitos de dinero a la vista y acciones de fondos de inversión será de entre 80% y 100%; en derivados entre 0% y 80%; en notas estructuradas entre 0% y 30% y en valores respaldados por activos 0% y 40%.
- c) Para la selección de activos se utilizarán herramientas como el valor de la deuda y calendarización de ésta, relacionado con su flujo operativo, capacidad de endeudamiento, flujo de efectivo libre, así como perspectivas genéricas de mercado, y perspectivas particulares y sectoriales. En el caso de instrumentos o subyacentes con alto grado de liquidez se utilizará de manera auxiliar algunas herramientas de análisis técnico. En relación con la inversión en acciones de fondos de inversión, se seleccionarán aquellas que cumplan con el objetivo de inversión de este Fondo; las mismas podrán ser administradas por Operadora GBM o cualquier otra operadora. La calificación del Fondo cuyas acciones se seleccionen nunca deberá ser inferior a AA y deberán tener por lo menos liquidez semanal.

Las inversiones no se registrarán por un plazo específico pudiendo ser a corto, mediano o largo plazo.

- d) Por ser un fondo discrecional, que se basa en seleccionar valores de distintos plazo, no cuenta con benchmark.
- e) Podrá invertir en activos emitidos por sociedades del mismo consorcio empresarial al que pertenezca su operadora, hasta en un 40%
- f) El Fondo celebrará operaciones de préstamo de valores, derivados, notas estructuradas y valores respaldados por activos; no celebrará operaciones con certificados bursátiles fiduciarios.

Composición de la cartera de inversión:

Principales inversiones al mes de enero 2018.

Emisora	Archivo objeto de inversión subyacente		Monto (\$)	Porcentaje
	Nombre	Tipo		
CFE	CFE 10-2	Deuda	391,359,278.00	10.05
GOBMEX	UDIBONO 201210	Deuda	229,013,490.00	5.88
BACOMER	BACOMER 22224	Deuda	196,676,544.00	5.05
PEMEX	PEMEX 14	Deuda	194,406,053.00	4.99
PEMEX	PEMEX 13-2	Deuda	192,115,614.00	4.93
GBM	GBM 17	Deuda	125,352,503.00	3.22
HOLCIM	HOLCIM 14	Deuda	122,393,289.00	3.14
FONACOT	IFCOTCB 17	Deuda	101,172,063.00	2.60
CABEI	CABEI 1-15	Deuda	100,568,360.00	2.58
FEFA	FEFA 17-3	Deuda	100,518,959.00	2.58
Cartera Total			1,753,576,153.00	45.02

Por sector de actividad económica

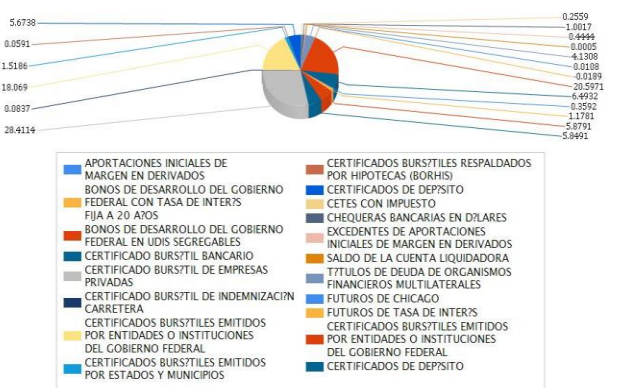

Comisiones y Remuneraciones por la prestación de servicios

El fondo no cobrará al inversionista remuneraciones por concepto de saldo mínimo de inversión, incumplimiento del plazo mínimo de permanencia, compra venta de acciones, asesoría, prestación del servicio de depósito y custodia, ni servicio de administración de acciones. Sin embargo, la Operadora y/o las distribuidoras podrán cobrar por alguno o todos los conceptos antes mencionados, por lo que le sugerimos revisar el contrato que tenga celebrado con cualquiera de ellas.

Pagadas por el fondo de inversión:

	Serie "BPV"		Serie "BE" (Serie más representativa)	
Concepto	%	\$	%	\$
Administración de activos	0.58000	0.48330	1.16000	0.96660
Administración de activos / sobre desempeño	N/A		N/A	
Distribución de acciones	70.00000	0.33830	70.00000	0.67660
Valuación de acciones	0.00030	0.00320	0.00030	0.00320
Depósito de acciones	N/A		N/A	
Depósito de activos objeto de inversión	0.00190	0.01930	0.00190	0.01930
Contabilidad	0.00025	0.00255	0.00025	0.00255
Otros*	0.00003	0.00030	0.00003	0.00030
Total		0.50865		0.99195

* Proveeduría de Precios* Proveeduría de Precios

* Monto por cada \$1000 invertidos.

Las comisiones por concepto de los servicios de distribución de acciones pueden variar de un distribuidor a otro, si quiere conocer la comisión específica consulte a su distribuidor. Dicha comisión se calcula sobre el arancel de administración de activos. Respecto de la comisión por Administración de Activos, la cantidad que se indica en el renglón de porcentaje se refleja en forma anual y la cantidad que se refleja en pesos es en forma mensual.

Políticas para la compra-venta de acciones

Plazo mínimo de permanencia	Determinado por la operatividad del fondo	Liquidez	Mensual
Recepción de órdenes	De compra: miércoles de cada semana o el día hábil inmediato anterior si es inhábil De venta: el primer miércoles de cada mes o el día hábil inmediato anterior si es inhábil	Horario	7:30 – 13:30
Ejecución de operaciones	Al día hábil siguiente a la recepción de la solicitud	Límites de recompra	10% del capital pagado del Fondo, una vez excedido este porcentaje se atenderán las recompras de manera equitativa sin distinguir su antigüedad, porcentaje de tenencia, ni cualquier otro factor que pueda implicar un tratamiento discriminatorio para algún inversionista.
Liquidación de operaciones	Mismo día de la ejecución.	Diferencia*	No ha aplicado diferencial

El fondo de inversión ante condiciones desordenadas de mercado u operaciones inusuales, podrá aplicar a las operaciones de compraventa de sus acciones, un diferencial sobre el precio actualizado de valuación de dichas acciones, que haya determinado previamente, y conservarlo a favor de los inversionistas que permanecen en el fondo.

Prestadores de servicios

Operadora	GBM ADMINISTRADORA DE ACTIVOS, S.A DE C.V. SOCIEDAD OPERADORA DE FONDOS DE INVERSIÓN
Distribuidora(s)	Integrales: GBM ADMINISTRADORA DE ACTIVOS, S.A. DE C.V. SOCIEDAD OPERADORA DE FONDOS DE INVERSION; GBM GRUPO BURSÁTIL MEXICANO, S.A. DE C.V. CASA DE BOLSA
Valuadora	Covaf, S.A. de C.V., Sociedad Valuadora de Acciones de Sociedades de Inversión
Institución calificadora de valores	Fitch México, S.A. de C.V.

Centro de atención al inversionista

Contacto	Centro de Atención a Clientes
Número Telefónico	01800-717-7480
Horario	8:45 – 13:45

Página(s) electrónica(s)

Operadora	www.gbmfondos.com.mx
Distribuidora(s)	www.gbm.com.mx

Advertencias

El fondo de inversión no cuenta con garantía alguna del IPAB, ni de la sociedad operadora ni del Grupo Financiero al que, en su caso, ésta última pertenezca. La inversión en el fondo se encuentra respaldada hasta por el monto de su patrimonio.

La inscripción en el Registro Nacional de Valores tendrá efectos declarativos y no convalidan los actos jurídicos que sean nulos de conformidad con las leyes aplicables, ni implican certificación sobre la bondad de los valores inscritos en el mismo, o sobre la solvencia, liquidez o calidad crediticia del fondo de inversión.

Ningún intermediario financiero, apoderado para celebrar operaciones con el público, o cualquier otra persona, está autorizado para proporcionar información o hacer declaración alguna adicional al contenido del presente documento o el prospecto de información al público inversionista, por lo que deberán entenderse como no autorizadas por el fondo.

Para mayor información, visitar la página electrónica de nuestra operadora y/o distribuidora(s), donde podrá consultar el prospecto de información al público inversionista del fondo, así como la información actualizada sobre la cartera de inversión del fondo.

El presente documento y el prospecto de información al público inversionista son los únicos documentos de venta que reconoce el fondo de inversión como válidos.

Comisiones y Remuneraciones por la prestación de servicios El fondo no cobrará al inversionista remuneraciones por concepto de saldo mínimo de inversión, incumplimiento del plazo mínimo de permanencia, compra venta de acciones, asesoría, prestación del servicio de depósito y custodia, ni servicio de administración de acciones. Sin embargo, la Operadora y/o las distribuidoras podrán cobrar por alguno o todos los conceptos antes mencionados, por lo que le sugerimos revisar el contrato que tenga celebrado con cualquiera de ellas. Pagadas por el fondo de inversión:					Información sobre comisiones y remuneraciones Las comisiones por compra y venta de acciones, pueden disminuir el monto total de su inversión. Esto implica que usted recibiría un monto menor después de una operación. Lo anterior, junto con las comisiones pagadas por el fondo, representa una reducción del rendimiento total que recibiría por su inversión en el fondo. Las comisiones por distribución de acciones pueden variar de distribuidor en distribuidor. Si quiere conocer la comisión específica consulte a su distribuidor. Algunos prestadores de servicios pueden establecer acuerdos con el fondo y ofrecerle descuentos por sus servicios. Para conocer de su existencia y el posible beneficio para usted, pregunte a su distribuidor. El prospecto de información contiene un mayor detalle de los conflictos de interés a los que pudiera estar sujeto.				
	Serie "BD"		Serie "BE" (Serie más representativa)						
Concepto	%	\$	%	\$					
Administración de activos	0.43500	0.36250	1.16000	0.96660					
Administración de activos / sobre desempeño	N/A		N/A						
Distribución de acciones	70.00000	0.25370	70.00000	0.67660					
Valuación de acciones	0.00030	0.00320	0.00030	0.00320					
Depósito de acciones	N/A		N/A						
Depósito de activos objeto de inversión	0.00190	0.01930	0.00190	0.01930					
Contabilidad	0.00025	0.00255	0.00025	0.00255					
Otros*	0.00003	0.00030	0.00003	0.00030					
Total		0.38785		0.99195					
* Proveeduría de Precios* Proveeduría de Precios * Monto por cada \$1000 invertidos.									
Las comisiones por concepto de los servicios de distribución de acciones pueden variar de un distribuidor a otro, si quiere conocer la comisión específica consulte a su distribuidor. Dicha comisión se calcula sobre el arancel de administración de activos. Respecto de la comisión por Administración de Activos, la cantidad que se indica en el renglón de porcentaje se refleja en forma anual y la cantidad que se refleja en pesos es en forma mensual.									

Políticas para la compra-venta de acciones			
Plazo mínimo de permanencia	Determinado por la operatividad del fondo	Liquidez	Mensual
Recepción de órdenes	De compra: miércoles de cada semana o el día hábil inmediato anterior si es inhábil De venta: el primer miércoles de cada mes o el día hábil inmediato anterior si es inhábil	Horario	7:30 – 13:30
Ejecución de operaciones	Al día hábil siguiente a la recepción de la solicitud	Límites de recompra	10% del capital pagado del Fondo, una vez excedido este porcentaje se atenderán las recompras de manera equitativa sin distinguir su antigüedad, porcentaje de tenencia, ni cualquier otro factor que pueda implicar un tratamiento discriminatorio para algún inversionista.
Liquidación de operaciones	Mismo día de la ejecución.	Diferencia*	No ha aplicado diferencial

El fondo de inversión ante condiciones desordenadas de mercado u operaciones inusuales, podrá aplicar a las operaciones de compraventa de sus acciones, un diferencial sobre el precio actualizado de valuación de dichas acciones, que haya determinado previamente, y conservarlo a favor de los inversionistas que permanecen en el fondo.

Prestadores de servicios		Advertencias	
Operadora	GBM ADMINISTRADORA DE ACTIVOS, S.A DE C.V. SOCIEDAD OPERADORA DE FONDOS DE INVERSIÓN	El fondo de inversión no cuenta con garantía alguna del IPAB, ni de la sociedad operadora ni del Grupo Financiero al que, en su caso, ésta última pertenezca. La inversión en el fondo se encuentra respaldada hasta por el monto de su patrimonio.	
Distribuidora(s)	Integrales: GBM ADMINISTRADORA DE ACTIVOS, S.A. DE C.V. SOCIEDAD OPERADORA DE FONDOS DE INVERSION; GBM GRUPO BURSÁTIL MEXICANO, S.A. DE C.V. CASA DE BOLSA	La inscripción en el Registro Nacional de Valores tendrá efectos declarativos y no convalidan los actos jurídicos que sean nulos de conformidad con las leyes aplicables, ni implican certificación sobre la bondad de los valores inscritos en el mismo, o sobre la solvencia, liquidez o calidad crediticia del fondo de inversión.	
Valuadora	Covaf, S.A. de C.V., Sociedad Valuadora de Acciones de Sociedades de Inversión	Ningún intermediario financiero, apoderado para celebrar operaciones con el público, o cualquier otra persona, está autorizado para proporcionar información o hacer declaración alguna adicional al contenido del presente documento o el prospecto de información al público inversionista, por lo que deberán entenderse como no autorizadas por el fondo.	
Institución calificadoradora de valores	Fitch México, S.A. de C.V.	Para mayor información, visitar la página electrónica de nuestra operadora y/o distribuidora(s), donde podrá consultar el prospecto de información al público inversionista del fondo, así como la información actualizada sobre la cartera de inversión del fondo.	
Centro de atención al inversionista		El presente documento y el prospecto de información al público inversionista son los únicos documentos de venta que reconoce el fondo de inversión como válidos.	
Contacto	Centro de Atención a Clientes		
Número Telefónico	01800-717-7480		
Horario	8:45 – 13:45		
Página(s) electrónica(s)			
Operadora	www.gbmfondos.com.mx		
Distribuidora(s)	www.gbm.com.mx		

DOCUMENTO CON INFORMACION CLAVE PARA LA INVERSION
GBM FONDO PATRIMONIAL, S.A. DE C.V., FONDO DE INVERSION EN INSTRUMENTOS DE DEUDA

Tipo	Fondo de Inversión en Instrumentos de Deuda	Series Accionarias	Posibles Adquirentes	Montos Mínimos de Inversión (\$)
Categoría	Discrecional IDDIS (para inversionistas con amplios conocimientos financieros)	Serie BX	Personas físicas o morales con residencia fiscal distinta a México	N/A
Clave de Pizarra	GBMPAT			
Calificación	AAA/5			
Fecha de Autorización	27 de agosto de 2014			

Importante: El valor de un fondo de inversión, cualquiera que sea su política de inversión, está sujeta a la fluctuación de los mercados, por lo que el inversionista puede obtener ganancias y pérdidas.

Objetivo de Inversión:

Buscará aprovechar oportunidades en los diferentes mercados dado su régimen de inversión flexible, mediante la inversión preponderantemente en valores de deuda, nacionales o extranjeros, denominados en pesos, incluyendo depósitos de dinero a la vista y acciones de fondos de inversión, complementada con inversiones en moneda distinta al peso; asimismo invertirá en bonos corporativos, bancarios o gubernamentales, es decir, en instrumentos que integren un portafolio que incluya diversos tipos de valores referidos a niveles de riesgo medio pero con alta calidad crediticia. El horizonte de inversión recomendado es de entre uno y tres años.

Información Relevante: No hay. Los fondos de inversión no cuentan con asamblea de accionistas, consejo de administración o comisario: las funciones de la asamblea de accionistas, así como las actividades del consejo de administración están encomendadas a GBM Administradora de Activos, S.A. de C.V., Sociedad Operadora de Fondos de Inversión. La vigilancia del Fondo de inversión está asignada al contralor normativo de dicha sociedad operadora.

Valor en Riesgo (VaR) de la cartera de inversión respecto de sus activos netos: 0.49% con una probabilidad de 95% horizonte a 1 día.

La pérdida que en un escenario pesimista (5 en 100 veces) puede enfrentar el fondo de inversión en un lapso de un día, es de 4.90 pesos por cada 1000 invertidos. **(Este dato es solo una estimación, las expectativas de pérdida podrían ser mayores, incluso por el monto total de la inversión realizada. La información de valor en riesgo es válida únicamente en condiciones de mercado normales.)**

Desempeño histórico

Serie "BX":

	Últim o Mes	Últimos 3 meses	Últimos 12 meses	Año 2015	Año 2016	Año 2017
Rendimiento Bruto	7.036 %	7.151%	6.858%	2.125%	3.689%	6.780%
Rendimiento Neto	6.699 %	6.543%	6.216%	1.571%	2.937%	6.123%
Tasa libre de Riesgo CETES 28	6.637 %	6.537%	6.059%	2.347%	3.646%	5.933%

El rendimiento neto es después de comisiones y el que obtuvo el inversionista en el período.

* La tasa libre de riesgo es una tasa que no incluye descuentos por comisiones o cualquier otro gasto.

El desempeño del fondo en el pasado, no necesariamente es significativo del desempeño que tendrá en el futuro

Régimen y política de inversión:

- Estrategia de administración activa.
- La inversión en valores de deuda, nacionales o extranjeros denominados en pesos, incluyendo depósitos de dinero a la vista y acciones de fondos de inversión será de entre 80% y 100%; en derivados entre 0% y 80%; en notas estructuradas entre 0% y 30% y en valores respaldados por activos 0% y 40%.
- Para la selección de activos se utilizarán herramientas como el valor de la deuda y calendarización de ésta, relacionado con su flujo operativo, capacidad de endeudamiento, flujo de efectivo libre, así como perspectivas genéricas de mercado, y perspectivas particulares y sectoriales. En el caso de instrumentos o subyacentes con alto grado de liquidez se utilizará de manera auxiliar algunas herramientas de análisis técnico. En relación con la inversión en acciones de fondos de inversión, se seleccionarán aquellas que cumplan con el objetivo de inversión de este Fondo; las mismas podrán ser administradas por Operadora GBM o cualquier otra operadora. La calificación del Fondo cuyas acciones se seleccionen nunca deberá ser inferior a AA y deberán tener por lo menos liquidez semanal.

Las inversiones no se registrarán por un plazo específico pudiendo ser a corto, mediano o largo plazo.

- Por ser un fondo discrecional, que se basa en seleccionar valores de distintos plazo, no cuenta con benchmark.
- Podrá invertir en activos emitidos por sociedades del mismo consorcio empresarial al que pertenezca su operadora, hasta en un 40%
- El Fondo celebrará operaciones de préstamo de valores, derivados, notas estructuradas y valores respaldados por activos; no celebrará operaciones con certificados bursátiles fiduciarios.

Composición de la cartera de inversión:

Principales inversiones al mes de enero 2018.

Emisora	Archivo objeto de inversión subyacente		Monto (\$)	Porcentaje
	Nombre	Tipo		
CFE	CFE 10-2	Deuda	391,359,278.00	10.05
GOBMEX	UDIBONO 201210	Deuda	229,013,490.00	5.88
BACOMER	BACOMER 22224	Deuda	196,676,544.00	5.05
PEMEX	PEMEX 14	Deuda	194,406,053.00	4.99
PEMEX	PEMEX 13-2	Deuda	192,115,614.00	4.93
GBM	GBM 17	Deuda	125,352,503.00	3.22
HOLCIM	HOLCIM 14	Deuda	122,393,289.00	3.14
FONACOT	IFCOTCB 17	Deuda	101,172,063.00	2.60
CABEI	CABEI 1-15	Deuda	100,568,360.00	2.58
FEFA	FEFA 17-3	Deuda	100,518,959.00	2.58
Cartera Total			1,753,576,153.00	45.02

Por sector de actividad económica

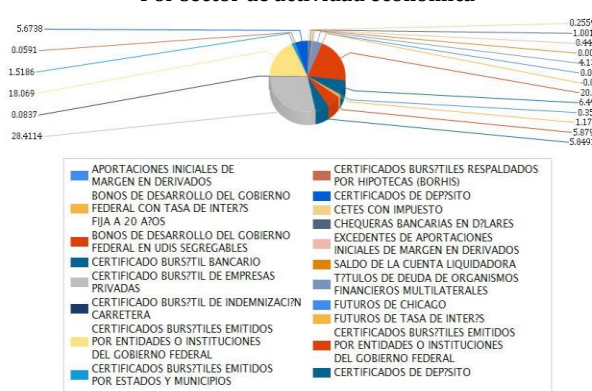

DOCUMENTO CON INFORMACION CLAVE PARA LA INVERSION
GBM FONDO PATRIMONIAL, S.A. DE C.V., FONDO DE INVERSION EN INSTRUMENTOS DE DEUDA

Tipo	Fondo de Inversión en Instrumentos de Deuda	Serie Accionarias	Posibles Adquirentes	Montos Mínimos de Inversión (\$)
Categoría	Discrecional IDDIS (para inversionistas con amplios conocimientos financieros)	Serie BH	Fondos y cajas de ahorro y por personas morales que las disposiciones aplicables determinen como exentas	N/A
Clave de Pizarra	GBMPAT			
Calificación	AAA/5			
Fecha de Autorización	27 de agosto de 2014			

Importante: El valor de un fondo de inversión, cualquiera que sea su política de inversión, está sujeta a la fluctuación de los mercados, por lo que el inversionista puede obtener ganancias y pérdidas.

Objetivo de Inversión:

Buscará aprovechar oportunidades en los diferentes mercados dado su régimen de inversión flexible, mediante la inversión preponderantemente en valores de deuda, nacionales o extranjeros, denominados en pesos, incluyendo depósitos de dinero a la vista y acciones de fondos de inversión, complementada con inversiones en moneda distinta al peso; asimismo invertirá en bonos corporativos, bancarios o gubernamentales, es decir, en instrumentos que integren un portafolio que incluya diversos tipos de valores referidos a niveles de riesgo medio pero con alta calidad crediticia. El horizonte de inversión recomendado es de entre uno y tres años.

Información Relevante: No hay. Los fondos de inversión no cuentan con asamblea de accionistas, consejo de administración o comisario: las funciones de la asamblea de accionistas, así como las actividades del consejo de administración están encomendadas a GBM Administradora de Activos, S.A. de C.V., Sociedad Operadora de Fondos de Inversión. La vigilancia del Fondo de inversión está asignada al contralor normativo de dicha sociedad operadora.

Valor en Riesgo (VaR) de la cartera de inversión respecto de sus activos netos: 0.49% con una probabilidad de 95% horizonte a 1 día.

La pérdida que en un escenario pesimista (5 en 100 veces) puede enfrentar el fondo de inversión en un lapso de un día, es de 4.90 pesos por cada 1000 invertidos. **(Este dato es solo una estimación, las expectativas de pérdida podrían ser mayores, incluso por el monto total de la inversión realizada. La información de valor en riesgo es válida únicamente en condiciones de mercado normales.)**

Desempeño histórico

Serie "BH":

	Últim o Mes	Últimos 3 meses	Últimos 12 meses	Año 2015	Año 2016	Año 2017
Rendimiento Bruto	7.042 %	7.148%	6.882%	2.746%	3.560%	6.808%
Rendimiento Neto	7.042 %	7.148%	6.882%	2.746%	3.560%	6.808%
Tasa libre de Riesgo CETES 28	6.637 %	6.537%	6.059%	2.347%	3.646%	5.933%

El rendimiento neto es después de comisiones y el que obtuvo el inversionista en el período.

* La tasa libre de riesgo es una tasa que no incluye descuentos por comisiones o cualquier otro gasto.

El desempeño del fondo en el pasado, no necesariamente es significativo del desempeño que tendrá en el futuro

Régimen y política de inversión:

- Estrategia de administración activa.
- La inversión en valores de deuda, nacionales o extranjeros denominados en pesos, incluyendo depósitos de dinero a la vista y acciones de fondos de inversión será de entre 80% y 100%; en derivados entre 0% y 80%; en notas estructuradas entre 0% y 30% y en valores respaldados por activos 0% y 40%.
- Para la selección de activos se utilizarán herramientas como el valor de la deuda y calendarización de ésta, relacionado con su flujo operativo, capacidad de endeudamiento, flujo de efectivo libre, así como perspectivas genéricas de mercado, y perspectivas particulares y sectoriales. En el caso de instrumentos o subyacentes con alto grado de liquidez se utilizará de manera auxiliar algunas herramientas de análisis técnico. En relación con la inversión en acciones de fondos de inversión, se seleccionarán aquellas que cumplan con el objetivo de inversión de este Fondo; las mismas podrán ser administradas por Operadora GBM o cualquier otra operadora. La calificación del Fondo cuyas acciones se seleccionen nunca deberá ser inferior a AA y deberán tener por lo menos liquidez semanal.

Las inversiones no se registrarán por un plazo específico pudiendo ser a corto, mediano o largo plazo.

- Por ser un fondo discrecional, que se basa en seleccionar valores de distintos plazo, no cuenta con benchmark.
- Podrá invertir en activos emitidos por sociedades del mismo consorcio empresarial al que pertenezca su operadora, hasta en un 40%
- El Fondo celebrará operaciones de préstamo de valores, derivados, notas estructuradas y valores respaldados por activos; no celebrará operaciones con certificados bursátiles fiduciarios.

Composición de la cartera de inversión:

Principales inversiones al mes de enero 2018.

Emisora	Archivo objeto de inversión subyacente		Monto (\$)	Porcentaje
	Nombre	Tipo		
CFE	CFE 10-2	Deuda	391,359,278.00	10.05
GOBMEX	UDIBONO 201210	Deuda	229,013,490.00	5.88
BACOMER	BACOMER 22224	Deuda	196,676,544.00	5.05
PEMEX	PEMEX 14	Deuda	194,406,053.00	4.99
PEMEX	PEMEX 13-2	Deuda	192,115,614.00	4.93
GBM	GBM 17	Deuda	125,352,503.00	3.22
HOLCIM	HOLCIM 14	Deuda	122,393,289.00	3.14
FONACOT	IFCOTCB 17	Deuda	101,172,063.00	2.60
CABEI	CABEI 1-15	Deuda	100,568,360.00	2.58
FEFA	FEFA 17-3	Deuda	100,518,959.00	2.58
Cartera Total			1,753,576,153.00	45.02

Por sector de actividad económica

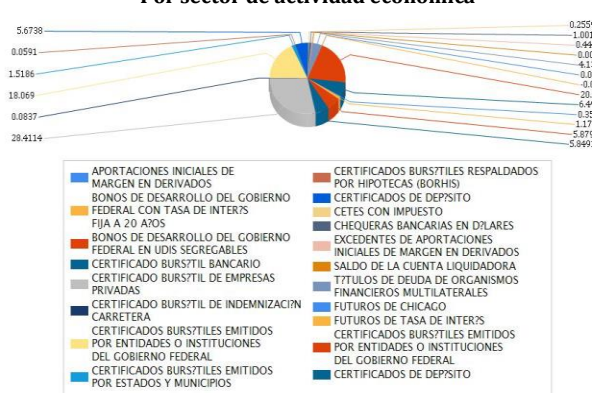

Comisiones y Remuneraciones por la prestación de servicios

El fondo no cobrará al inversionista remuneraciones por concepto de saldo mínimo de inversión, incumplimiento del plazo mínimo de permanencia, compra venta de acciones, asesoría, prestación del servicio de depósito y custodia, ni servicio de administración de acciones. Sin embargo, la Operadora y/o las distribuidoras podrán cobrar por alguno o todos los conceptos antes mencionados, por lo que le sugerimos revisar el contrato que tenga celebrado con cualquiera de ellas.

Pagadas por el fondo de inversión:

	Serie "BH"		Serie "BE" (Serie más representativa)	
Concepto	%	\$	%	\$
Administración de activos	1.16000	0.96660	1.16000	0.96660
Administración de activos / sobre desempeño	N/A		N/A	
Distribución de acciones	70.00000	0.67660	70.00000	0.67660
Valuación de acciones	0.00030	0.00320	0.00030	0.00320
Depósito de acciones	N/A		N/A	
Depósito de activos objeto de inversión	0.00190	0.01930	0.00190	0.01930
Contabilidad	0.00025	0.00255	0.00025	0.00255
Otros*	0.00003	0.00030	0.00003	0.00030
Total		0.99195		0.99195

* Proveeduría de Precios* Proveeduría de Precios

* Monto por cada \$1000 invertidos.

Las comisiones por concepto de los servicios de distribución de acciones pueden variar de un distribuidor a otro, si quiere conocer la comisión específica consulte a su distribuidor. Dicha comisión se calcula sobre el arancel de administración de activos. Respecto de la comisión por Administración de Activos, la cantidad que se indica en el renglón de porcentaje se refleja en forma anual y la cantidad que se refleja en pesos es en forma mensual.

Información sobre comisiones y remuneraciones

Las comisiones por compra y venta de acciones, pueden disminuir el monto total de su inversión. Esto implica que usted recibiría un monto menor después de una operación. Lo anterior, junto con las comisiones pagadas por el fondo, representa una reducción del rendimiento total que recibiría por su inversión en el fondo.

Las comisiones por distribución de acciones pueden variar de distribuidor en distribuidor. Si quiere conocer la comisión específica consulte a su distribuidor.

Algunos prestadores de servicios pueden establecer acuerdos con el fondo y ofrecerle descuentos por sus servicios. Para conocer de su existencia y el posible beneficio para usted, pregunte a su distribuidor.

El prospecto de información contiene un mayor detalle de los conflictos de interés a los que pudiera estar sujeto.

Políticas para la compra-venta de acciones

Plazo mínimo de permanencia	Determinado por la operatividad del fondo	Liquidez	Mensual
Recepción de órdenes	De compra: miércoles de cada semana o el día hábil inmediato anterior si es inhábil De venta: el primer miércoles de cada mes o el día hábil inmediato anterior si es inhábil	Horario	7:30 – 13:30
Ejecución de operaciones	Al día hábil siguiente a la recepción de la solicitud	Límites de recompra	10% del capital pagado del Fondo, una vez excedido este porcentaje se atenderán las recompras de manera equitativa sin distinguir su antigüedad, porcentaje de tenencia, ni cualquier otro factor que pueda implicar un tratamiento discriminatorio para algún inversionista.
Liquidación de operaciones	Mismo día de la ejecución.	Diferencia*	No ha aplicado diferencial

El fondo de inversión ante condiciones desordenadas de mercado u operaciones inusuales, podrá aplicar a las operaciones de compraventa de sus acciones, un diferencial sobre el precio actualizado de valuación de dichas acciones, que haya determinado previamente, y conservarlo a favor de los inversionistas que permanecen en el fondo.

Prestadores de servicios

Operadora	GBM ADMINISTRADORA DE ACTIVOS, S.A DE C.V. SOCIEDAD OPERADORA DE FONDOS DE INVERSIÓN
Distribuidora(s)	Integrales: GBM ADMINISTRADORA DE ACTIVOS, S.A. DE C.V. SOCIEDAD OPERADORA DE FONDOS DE INVERSIÓN; GBM GRUPO BURSÁTIL MEXICANO, S.A. DE C.V. CASA DE BOLSA
Valuadora	Covaf, S.A. de C.V., Sociedad Valuadora de Acciones de Sociedades de Inversión
Institución calificadora de valores	Fitch México, S.A. de C.V.

Centro de atención al inversionista

Contacto	Centro de Atención a Clientes
Número Telefónico	01800-717-7480
Horario	8:45 – 13:45

Página(s) electrónica(s)

Operadora	www.gbmfondos.com.mx
Distribuidora(s)	www.gbm.com.mx

Advertencias

El fondo de inversión no cuenta con garantía alguna del IPAB, ni de la sociedad operadora ni del Grupo Financiero al que, en su caso, ésta última pertenezca. La inversión en el fondo se encuentra respaldada hasta por el monto de su patrimonio.

La inscripción en el Registro Nacional de Valores tendrá efectos declarativos y no convalidan los actos jurídicos que sean nulos de conformidad con las leyes aplicables, ni implican certificación sobre la bondad de los valores inscritos en el mismo, o sobre la solvencia, liquidez o calidad crediticia del fondo de inversión.

Ningún intermediario financiero, apoderado para celebrar operaciones con el público, o cualquier otra persona, está autorizado para proporcionar información o hacer declaración alguna adicional al contenido del presente documento o el prospecto de información al público inversionista, por lo que deberán entenderse como no autorizadas por el fondo.

Para mayor información, visitar la página electrónica de nuestra operadora y/o distribuidora(s), donde podrá consultar el prospecto de información al público inversionista del fondo, así como la información actualizada sobre la cartera de inversión del fondo.

El presente documento y el prospecto de información al público inversionista son los únicos documentos de venta que reconoce el fondo de inversión como válidos.