

Credit Suisse Equity Yield, FI

N° registro CNMV: 3025

ISIN Clase A: ES0113288031

ISIN Clase B: ES0113288007

Octubre 2021

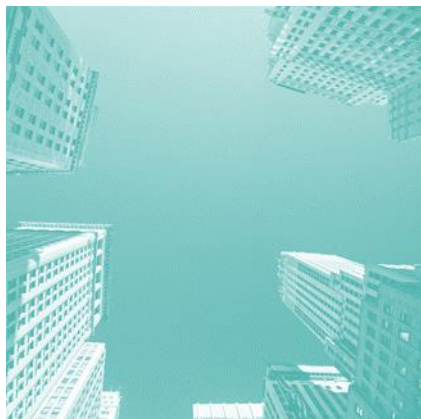

Fondo de renta variable mixta internacional que invertirá entre el 20-75% de la exposición total en renta variable y el resto en renta fija. No están predeterminados los mercados en los que invertirá, sectores, nivel de capitalización bursátil, tipo de emisor o duración. La renta fija podrá ser pública o privada y de al menos calidad crediticia media (mínimo BBB-), aunque podrá invertir hasta un 30% en emisiones de baja calidad crediticia (con un máximo del 10% inferior a BB-).

La exposición a riesgo divisa será de 0-100% y se podrá invertir hasta un 10% en otras IICs.

La gestión toma como referencia la rentabilidad del índice 40% Eurostoxx 50 Net Return, 10% S&P 500 Net Total Return (EUR) y 50% BofA Merrill Lynch 1-5 Year Euro Broad Market.

Perfil de Riesgo: 5 de una escala de 1 a 7.

En el Folleto informativo del fondo inscrito en la CNMV (apartado IV.d) se recoge información detallada sobre los riesgos inherentes a la inversión.

Otros datos:

| | Com. Gestión | Com. Resultados | Com. Depósito | Inv. Mínima |
|-------|--------------|-----------------|---------------|-------------|
| Cl. A | 0,40% | 9% | 0,10% | 500.000€ * |
| Cl. B | 0,85% | 9% | 0,10% | No existe |

* sin que aplique a los partícipes que tengan firmado un contrato de gestión o asesoramiento con una entidad autorizada (que acrediten el pago de una comisión por este servicio), ni a los vehículos de ahorro/inversión.

Más información en el folleto informativo del fondo.

Credit Suisse Equity Yield, FI

1) Porcentajes sobre patrimonio / RV = Renta Variable RF = Renta Fija

Patrimonio y Valor liquidativo

| Fecha | 31/10/2021 | 30/09/2021 | 31/12/2020 | 31/12/2004 |
|------------------|------------|------------|------------|------------|
| Patrimonio € | 10.600.166 | 10.750.028 | 12.487.366 | 3.177.353 |
| V. Liquidativo € | | | | |
| Clase A | 9,7842 | 9,7371 | 9,1139 | 6,1033 |
| Clase B | 9,7120 | 9,6687 | 9,0761 | - |

% Rentabilidad histórica *

| | Mes | YTD | 2020 | 2019 | 2018 | 1 año | 5 años** | TAE | Desde inicio** | TAE |
|-----------|------|-------|-------|-------|-------|-------|----------|------|----------------|------|
| Clase A | 0,48 | 7,35 | -0,40 | 13,10 | -6,32 | 20,44 | 23,09 | 4,24 | 60,31 | 2,84 |
| Clase B** | 0,45 | 7,01 | -0,88 | 3,10 | - | 19,95 | - | - | 9,35 | 4,50 |
| Benchmark | 2,48 | 10,94 | 1,31 | 14,29 | -7,19 | 20,69 | 27,73 | 5,01 | 59,31 | 2,80 |

(*) Rentabilidades 5 últimos años al final de este documento. (**) Rentabilidades acumuladas. Rentabilidades pasadas no garantizan rentabilidades futuras. Ver aviso legal al final este documento

(***) Rentabilidad 2019 y Desde inicio desde la fecha de inscripción del cambio de la política de inversión del fondo (7/10/2019)

Distribución de la cartera ¹

Exposición por clase de activos (%)

| | Contado | Derivados | Ajustes* | Neto |
|-----------------------|---------|-----------|----------|-------|
| Renta Variable | 56,01 | - 2,20 | 0,00 | 53,81 |
| Renta Fija | 33,08 | - 6,31 | 8,51 | 35,28 |
| Inversión Alternativa | 5,25 | 0,00 | 0,00 | 5,25 |
| Liquidez** | 4,81 | 0,00 | 0,00 | 4,81 |
| Otros*** | 0,85 | 0,00 | 0,00 | 0,85 |

*Ajustes: Contiene los importes correspondiente a la inversión (financiación) por derivados **Liquidez: Contiene los saldos correspondientes a la cuenta corriente, la adquisición temporal de activos y las operaciones pendientes de liquidar de la entidad *** Otros: Contiene los saldos correspondientes a cualquier otro derecho u obligación de la Entidad distinto de la cartera

Distribución por divisas (%)

| | Contado | Derivados | Neto |
|-----------------|---------|-----------|-------|
| Dólar | 26,23 | - 18,87 | 7,36 |
| Euro | 72,44 | 18,87 | 91,31 |
| Franco Suizo | 1,23 | 0,00 | 1,23 |
| Libra Esterlina | 0,05 | 0,00 | 0,05 |
| Yen Japonés | 0,05 | 0,00 | 0,05 |

Distribución Sectorial RV Directa (50,44%)

| | |
|--------------------|--------|
| INDUSTRIAL | 8,40% |
| FINANCIERO | 7,03% |
| CONSUMO CÍCLICO | 5,85% |
| TECNOLOGÍA | 5,77% |
| CONSUMO NO CÍCLICO | 4,85% |
| OTROS | 18,54% |

Principales Posiciones RV Directa

| | |
|--------------------------|-------|
| WISDOMTREE PHYSICAL GOLD | 2,33% |
| ASML HOLDING NV | 1,98% |
| BNP PARIBAS | 1,91% |
| ACERINOX SA | 1,70% |
| CAIXABANK SA | 1,60% |

Contacto

Para cualquier pregunta sobre el fondo, por favor póngase en contacto con:

Gabriel Ximénez de Embún
gabriel.ximenezdeembun@credit-suisse.com
+94 91 791 57 12
Carmen Castillo
carmen.castillo@credit-suisse.com
+94 91 791 57 63

www.credit-suisse.com

Rentabilidades:

Clase A

| Año | Enero | Febrero | Marzo | Abril | Mayo | Junio | Julio | Agosto | Septiembre | Octubre | Noviembre | Diciembre | Año | Benchmark |
|------|--------|---------|---------|-------|--------|--------|--------|--------|------------|---------|-----------|-----------|--------|-----------|
| 2021 | -0,30% | 1,58% | 2,86% | 1,17% | 1,06% | 0,28% | -0,22% | 1,60% | -1,34% | 0,48% | -- | -- | 7,35% | 10,94% |
| 2020 | -1,22% | -4,03% | -12,27% | 5,83% | 2,52% | 1,84% | -0,20% | 1,84% | -2,12% | -2,86% | 10,39% | 1,63% | -0,40% | 1,31% |
| 2019 | 4,06% | 2,04% | 0,49% | 2,77% | -3,91% | 2,84% | -0,19% | -0,98% | 1,75% | 1,05% | 1,54% | 1,17% | 13,10% | 14,29% |
| 2018 | 1,25% | -1,19% | -1,41% | 2,49% | -1,03% | -0,02% | 2,04% | -1,58% | 0,20% | -3,64% | -0,33% | -3,09% | -6,32% | -7,19% |
| 2017 | 0,41% | 1,54% | 1,98% | 1,13% | 1,06% | -0,92% | -0,11% | -0,46% | 1,84% | 0,98% | -0,81% | -0,02% | 6,77% | 3,45% |

Clase B

| Año | Enero | Febrero | Marzo | Abril | Mayo | Junio | Julio | Agosto | Septiembre | Octubre | Noviembre | Diciembre | Año | Benchmark |
|------|--------|---------|---------|-------|-------|-------|--------|--------|------------|---------|-----------|-----------|--------|-----------|
| 2021 | -0,34% | 1,59% | 2,83% | 1,14% | 1,02% | 0,25% | -0,26% | 1,56% | -1,37% | 0,45% | -- | -- | 7,01% | 10,94% |
| 2020 | -1,26% | -4,10% | -12,30% | 5,79% | 2,48% | 1,80% | -0,24% | 1,80% | -2,16% | -2,89% | 10,35% | 1,59% | -0,88% | 1,31% |
| 2019 | 0,00% | 0,00% | 0,00% | 0,00% | 0,00% | 0,00% | 0,00% | 0,00% | 0,00% | 0,00% | 1,48% | 1,13% | 3,10% | 14,29% |
| 2018 | 0,00% | 0,00% | 0,00% | 0,00% | 0,00% | 0,00% | 0,00% | 0,00% | 0,00% | 0,00% | 0,00% | 0,00% | -- | -7,19% |
| 2017 | 0,00% | 0,00% | 0,00% | 0,00% | 0,00% | 0,00% | 0,00% | 0,00% | 0,00% | 0,00% | 0,00% | 0,00% | -- | 3,45% |

Rentabilidades pasadas no garantizan rentabilidades futuras

Aviso Legal Credit Suisse Gestión

El presente documento no constituye una oferta de valores en los términos establecidos en la normativa vigente. El cliente debe leer el Folleto informativo del fondo antes de suscribir participaciones del mismo. Le corresponde al cliente en todo caso la toma de decisiones sobre las inversiones o desinversiones a realizar, asumiendo éste, por tanto, los beneficios o pérdidas que puedan generarse como consecuencia de las operaciones que decida formalizar sobre la base de la información y opiniones incluidas en este documento. En caso de reflejarse en el presente documento resultados anteriores de un instrumento financiero, un índice financiero o un servicio de inversión, o resultados históricos simulados de los mismos, tales resultados no implican rentabilidades o resultados futuros, ni constituyen un indicador fiable de rentabilidades o resultados futuros. En caso de que el presente documento incluya datos expresados en una divisa distinta del euro, el cliente debe tener en cuenta que pueden producirse beneficios o pérdidas como consecuencia de fluctuaciones de la cotización de la correspondiente divisa frente al euro, que deberán ser asumidos, en su caso, por el cliente, quedando la sociedad gestora o cualquier otra entidad del grupo Credit Suisse exonerada de toda responsabilidad que pudiera derivarse de las consecuencias de dichas fluctuaciones. Cualquier información sobre el tratamiento fiscal de un producto financiero contenida, en su caso, en el presente documento puede variar en el futuro y dependerá, en todo caso, de la situación fiscal particular del cliente. En el Folleto informativo del fondo inscrito en la CNMV (apartado IV.d) se recoge información detallada sobre los riesgos inherentes a esta inversión.

Ni el presente documento ni una copia del mismo podrán enviarse o llevarse a los Estados Unidos o distribuirse en los Estados Unidos o a una US-Person. Su distribución en otros países puede estar sujeta a las restricciones que establezcan las leyes o reglamentos locales.

Fuente de información de los datos contenidos en este documento: Credit Suisse Gestión SGIC SA.

Copyright © Credit Suisse Group AG and/or its affiliates. All rights reserved.

www.credit-suisse.com